# 四庫全書

經部

總校官編修臣王燕緒
校對官筆帖式臣英敏
校對官編修臣勵守謙
譯生臣菩薩保
謄錄監生臣劉贊化
洗馬臣王坦修覆勘
詳校官筆帖式臣阿明阿

欽定四庫全書

經部

御製增訂清文鑑補編卷四

鳥類

九則

卷四

御製增訂清文鑑補編

異獸類　七則

獸類　二則

雀類　五則

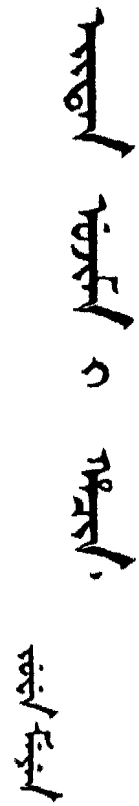

諸畜類　二則

鷗 瑞鷗

達嚕達 阿烏阿衣 旌異 阿伊英噶 阿 達嚕達 阿烏阿衣

鳥類 第一

噶斯哈 阿 哈達因 阿伊

御製增訂清文鑑補編卷四

哈安尼 阿 阿剌哈 阿阿 阿剌 昂 基奈 額 伊 額 鶯 鶯 鳥 阿 阿 鳥 伊 烏 基 酥 恩 尼 烏 額 烏 伊 額 額 衣 伊 額 額 額 阿 伊 烏 恩 烏 都 衣 緩 德 特 禮 額 補 額 伊 因 陀 陀 補 哈 鴉 諸 勒 枯 畢 阿 尼 葉 畢 阿 巴 齋 補

土符

蘇幹鴉噶噶達衣烏阿阿安阿烏阿衣

羽翔

剃穆恩噶噶達衣阿烏阿恩阿烏阿衣

鶤鷄

長離

綽羅達衣鄂鄂阿衣

祐克余恩噶噶達衣烏額阿烏阿衣

焦明

基嚕達衣伊烏阿衣

發明

法嚕達阿烏阿衣

陰翥

鴉綫阿伊固 噶嚕達阿烏阿衣

丹穴

化翼

扶訥晨鴉 噶嚕達烏訥伊阿安 阿烏阿衣

沙安鴉阿安阿安

噶嚕達阿烏阿衣

胎仙

青鳳

特爾阿思額伊額思

瑚穆達衣阿烏阿

玉雀

鷄趣

俞嚕達衣烏烏阿

諸鞠基蘇烏鞠伊烏思

肅霜

幽昌

蘇嚕達衣烏烏阿

伊嚕達衣烏阿

蓬萊羽客

露禽

伯勒呵恩類類類

西勒呵恩伊類類恩

仙禽

胎禽

余斡歌呵恩類類類

蘇克都呵恩烏克烏類恩

仙子

類都呵恩烏類恩

丹歌

扶呼察安烏阿

赤頰

扶沙呼察安烏阿呼阿安

水鶴

穆呼察安烏阿

黑尻

貢釜

倭諸額衣烏額恩

塗車諸烏額烏恩

泣鄂衣喀喇阿阿

倭諸額衣烏恩

皂帚

鶴鶴

倭諸額衣烏額恩

喀喇希阿阿伊

倭諸額衣烏恩

第二

烏類

噶斯哈阿阿衣

哈縷因阿伊

鸛兒 呼克諸烏恩

烏童鸛

烏圖烏恩 倭衣諸額衣烏恩

老鸛

和羅鄂鄂安 倭衣諸額衣烏恩

背竈

鸛雀

烏努諸烏恩 倭衣諸額衣烏恩 噶哈阿斯阿

瓦亭仙

斡寒哩阿額伊 倭衣諸烏恩

冠雀

都嚕諸烏烏恩

旱犀

弗尼葉枯額伊額烏 倭衣諸烏恩

皂帔

喀楂帖阿勒阿烏 倭衣諸烏恩

孔都護 摩由羅 白鶴

（結思都齋烏伊田）（摩羅齋鄂鄂伊田）（沙昂齋阿伊田）

越烏 南容

（岳齋鄂伊田）（諸齋烏伊田）

孔烏 文禽

（陀齋鄂伊田）（噶哈阿斯阿）（舒齋烏伊田）

白鳥

沙呼恩
阿烏

觚鴒西希鴉
烏阿伊伊阿

白雉

沙呼瑪
阿勒烏阿

鬧客

蘇塔哈
烏勒阿阿

帶絲禽

西哥歌圖 噶哈 伊哥額烏 阿斯阿

獨舂

截雨

植西希鴉 阿伊伊阿

舂鉏

和察圖 鄂伊烏

舵斡西希鴉 烏阿伊伊阿

雪客

尼瑪哩 觚斡西希鴉
伯阿伊 烏阿伊伊阿

鷺鷥

蘇哈圖 觚斡西希鴉
烏衣額烏 烏阿伊伊阿

朱鳥

翁鷄

扶勒基鴉安烏勒伊阿阿 噶哈阿斯阿

阿思德阿額思額呼額思

鷹

義禽

穆翰歌烏翰額 尼翰尼鴉哈烏翰伊阿阿

諸呼噶噶烏呼阿昂阿 噶哈阿斯阿

鳥類 第三

噶哈阿斯阿 衣 哈縷阿伊因

鶺鴒

阿禮圖尼鴉哈 烏翰尼鴉哈 烏翰伊阿阿

鴉鴉

額哩勒呼尼鴉哈 烏翰尼鴉哈 烏翰伊阿阿

鴉鴉

沈初恩 阿烏恩

淘鵞

陀塔鄂阿安

鵠鵞

鵠鵞

薩哈禮稱阿阿伊阿安烏鞨尼鵝哈阿阿

鵠鵞

鵠鵞

鵠鵞

鵠鵞

鵠鵞

鵠鵞

鵠鵞

鵠鵞

鵠鵞

鵠鵞

鵠鵞

鵠鵞

鵠鵞

鵠鵞

鵠鵞

鵠鵞

鵠鵞

鵠鵞

鵠鵞

鵠鵞

鵠鵞

鵠鵞

鵠鵞

鵠鵞

鵠鵞

鵠鵞

鵠鵞

鵠鵞

鵠鵞

鵠鵞

鵠鵞

鵠鵞

鵠鵞

鵠鵞

鵠鵞

鵠鵞

鵠鵞

鵠鵞

鵠鵞

鵠鵞

鵠鵞

鵠鵞

鵠鵞

鵠鵞

鵠鵞

鵠鵞

鵠鵞

鵠鵞

鵠鵞

鵠鵞

鵠鵞

鵠鵞

鵠鵞

鵠鵞

鵠鵞

鵠鵞

鵠鵞

鵠鵞

鵠鵞

鵠鵞

鵠鵞

鵠鵞

鵠鵞

鵠鵞

鵠鵞

鵠鵞

鵠鵞

鵠鵞

鵠鵞

鵠鵞

鵠鵞

鵠鵞

鵠鵞

鵠鵞

鵠鵞

鵠鵞

鵠鵞

鵠鵞

鵠鵞

鵠鵞

鵠鵞

鵠鵞

鵠鵞

鵠鵞

鵠鵞

鵠鵞

鵠鵞

鵠鵞

鵠鵞

鵠鵞

鵠鵞

鵠鵞

鵠鵞

鵠鵞

鵠鵞

鵠鵞

鵠鵞

鵠鵞

鵠鵞

鵠鵞

鵠鵞

鵠鵞

鵠鵞

鵠鵞

鵠鵞

鵠鵞

鵠鵞

鵠鵞

鵠鵞

鵠鵞

鵠鵞

鵠鵞

鵠鵞

鵠鵞

鵠鵞

鵠鵞

鵠鵞

鵠鵞

鵠鵞

鵠鵞

鵠鵞

鵠鵞

鵠鵞

鵠鵞

鵠鵞

鵠鵞

鵠鵞

鵠鵞

鵠鵞

鵠鵞

鵠鵞

鵠鵞

鵠鵞

鵠鵞

鵠鵞

鵠鵞

鵠鵞

鵠鵞

鵠鵞

鵠鵞

鵠鵞

鵠鵞

鵠鵞

鵠鵞

鵠鵞

鵠鵞

鵠鵞

鵠鵞

鵠鵞

鵠鵞

鵠鵞

鵠鵞

鵠鵞

鵠鵞

鵠鵞

鵠鵞

鵠鵞

鵠鵞

鵠鵞

鵠鵞

鵠鵞

鵠鵞

鵠鵞

鵠鵞

鵠鵞

鵠鵞

鵠鵞

鵠鵞

鵠鵞

鵠鵞

鵠鵞

鵠鵞

鵠鵞

鵠鵞

鵠鵞

鵠鵞

鵠鵞

鵠鵞

鵠鵞

鵠鵞

鵠鵞

鵠鵞

鵠鵞

鵠鵞

鵠鵞

鵠鵞

鵠鵞

鵠鵞

鵠鵞

鵠鵞

鵠鵞

鵠鵞

鵠鵞

鵠鵞

鵠鵞

鵠鵞

鵠鵞

鵠鵞

鵠鵞

鵠鵞

鵠鵞

鵠鵞

鵠鵞

鵠鵞

鵠鵞

鵠鵞

鵠鵞

鵠鵞

鵠鵞

鵠鵞

鵠鵞

鵠鵞

鵠鵞

鵠鵞

鵠鵞

鵠鵞

鵠鵞

鵠鵞

鵠鵞

鵠鵞

鵠鵞

鵠鵞

鵠鵞

鵠鵞

鵠鵞

鵠鵞

鵠鵞

鵠鵞

鵠鵞

鵠鵞

鵠鵞

鵠鵞

鵠鵞

鵠鵞

鵠鵞

鵠鵞

鵠鵞

鵠鵞

鵠鵞

鵠鵞

鵠鵞

鵠鵞

鵠鵞

鵠鵞

鵠鵞

鵠鵞

鵠鵞

鵠鵞

鵠鵞

鵠鵞

鵠鵞

鵠鵞

鵠鵞

鵠鵞

鵠鵞

鵠鵞

鵠鵞

鵠鵞

鵠鵞

鵠鵞

鵠鵞

鵠鵞

鵠鵞

鵠鵞

鵠鵞

鵠鵞

鵠鵞

鵠鵞

鵠鵞

鵠鵞

鵠鵞

鵠鵞

鵠鵞

鵠鵞

鵠鵞

鵠鵞

鵠鵞

鵠鵞

鵠鵞

鵠鵞

鵠鵞

鵠鵞

鵠鵞

鵠鵞

鵠鵞

鵠鵞

鵠鵞

鵠鵞

鵠鵞

鵠鵞

鵠鵞

鵠鵞

鵠鵞

鵠鵞

鵠鵞

鵠鵞

鵠鵞

鵠鵞

鵠鵞

鵠鵞

鵠鵞

鵠鵞

鵠鵞

鵠鵞

鵠鵞

鵠鵞

鵠鵞

鵠鵞

鵠鵞

鵠鵞

鵠鵞

鵠鵞

鵠鵞

鵠鵞

鵠鵞

鵠鵞

鵠鵞

鵠鵞

鵠鵞

鵠鵞

鵠鵞

鵠鵞

鵠鵞

鵠鵞

鵠鵞

鵠鵞

鵠鵞

鵠鵞

鵠鵞

鵠鵞

鵠鵞

鵠鵞

鵠鵞

鵠鵞

鵠鵞

鵠鵞

鵠鵞

鵠鵞

鵠鵞

鵠鵞

鵠鵞

鵠鵞

鵠鵞

鵠鵞

鵠鵞

鵠鵞

鵠鵞

鵠鵞

鵠鵞

鵠鵞

鵠鵞

鵠鵞

鵠鵞

鵠鵞

鵠鵞

鵠鵞

鵠鵞

鵠鵞

鵠鵞

鵠鵞

鵠鵞

鵠鵞

鵠鵞

鵠鵞

鵠鵞

鵠鵞

鵠鵞

鵠鵞

鵠鵞

鵠鵞

鵠鵞

鵠鵞

鵠鵞

鵠鵞

鵠鵞

鵠鵞

鵠鵞

鵠鵞

鵠鵞

鵠鵞

鵠鵞

鵠鵞

鵠鵞

鵠鵞

鵠鵞

鵠鵞

鵠鵞

鵠鵞

鵠鵞

鵠鵞

鵠鵞

鵠鵞

鵠鵞

鵠鵞

鵠鵞

鵠鵞

鵠鵞

鵠鵞

鵠鵞

鵠鵞

鵠鵞

鵠鵞

鵠鵞

鵠鵞

鵠鵞

鵠鵞

鵠鵞

鵠鵞

鵠鵞

鵠鵞

鵠鵞

鵠鵞

霜信

歌布圖尼鵝哈額額烏烏鞨尼鵝哈伊阿阿

逃河

烏客塔阿安

鶺鴒

烏塔阿安

鵜鶘

梯呼塔伊勒烏阿安

滹澤

扶哩塔烏伊阿安

金頭天鶩

阿西衣伊因 烏諸烏翰噶 噶噶阿烏

青翰

黃翰

瑚穆哈阿烏呼阿安 汝和鄂鄂安 和敖哈鄂傲阿安

信天緣

薩勒噶圖阿勒阿烏 和敖哈鄂傲阿安

鴻豹

喀安齋都阿伊烏

花鶩

塔斯哈哩阿伊

阿勒哈塔斯哈哩阿伊

扶老

蒼鶩

枯穆初思烏額

穆珂塔斯哈哩阿伊

薩哈呼思阿阿烏

穆珂烏額

鷲

圖伯勒齋烏呼頭伊

淡黃接白鵰

淡和安薩薩哈達索鄂鄂阿克阿阿阿伊因

獨豹

鷲

鴉呼都阿烏

扶嚕蘇烏烏烏恩

塔斯哈哩阿伊

青鷺

蘇達喝烏勒阿呼喝阿安

青鷺

鴉勒達喝阿勒阿呼喝阿安

風伯

題鵰

布柴伯勒伊額額額

都歌額烏翰額

梯勒達阿呼喝伊勒阿安

鳥類　第四

喝斯哈阿斯阿

衣哈縷阿伊因

雲頭花豹

阿勒哈阿烏烏翰哲諸烏翰哲祐侯特烏額額恩

舒哩阿哩翰哲烏翰額伊烏阿阿

鶴

柴勒墨恩額勒額恩

風禽

海青鳥

瞭

額都歌額烏翰額嘎斯哈阿阿

碩科安鄂昂鄂一嘎斯哈阿阿

喀喇圖阿阿勒烏

夜食鷹

狂

多玻哩 鄂鄂伊 滅特哷 額額額 基鴉哷 伊阿烏恩 扶達西 烏阿伊 觚斡喇 烏阿阿

轂轆鷹

咕哷魯 烏哷烏恩 觚斡喇 烏阿阿

呼哈鷹

雀

咕哷咕 烏哷烏恩 觚斡喇 烏阿阿

烏勒哷哩 烏伊 觚斡喇 烏阿阿

天鳥

鬼車

治鳥

嘎尼 嘎嘎哈 阿伊 斯阿 阿

沽遮 翰歌 嘎斯哈 額 阿

馬俞圖 翰歌 嘎斯哈 烏烏 額 阿

山鷄

鷄鴉

馴狐

阿禮 伊因 尼 鴉補剌 阿烏阿安

綽玻剌 鄂鄂阿安

伊勒都畢 烏伊

鴆

瑪 昂嗒 阿安 觚斡剌 烏阿阿

阿黎耶

呼呼禮烏烏伊

怪鴟

休鵂鶹

噶尼鞠噶阿伊呼沙呼阿烏阿烏

多補珂鄂補額

姑獲

土梟

鵩鳥

噶斯哈額穆基哩額穆伊伊阿阿

圖沙呼烏阿烏

扶沙呼烏阿烏

水老鴉

穆珂烏額 噶哈縷阿阿伊因

穆珂烏額 噶哈阿阿

鷺鷥

老鴉

喀喇蘇阿阿烏 噶哩縷阿伊伊

噶哈縷阿阿伊因

烏類 第五

噶斯哈阿阿 衣哈縷阿伊因

海鷗

額德哩額伊 期瑚呼恩伊阿烏恩

閑客

江鶩

蘇瑚呼烏阿烏恩

烏瑚呼阿烏恩

烏鬼

江鷗

鴨綫蘇阿伊烏

烏瑚阿

期瑚呼恩伊阿烏恩

華蟲

蠍蜾

鴉昂基德衣阿伊額額

單鴉昂基德衣伊阿伊額

信鳥

信鳧

墨德歌額額額 噶斯哈阿阿

墨德歌額額額 尼葉呵伊額額

漚

德德呼額克湖呼烏思

避株

錦帶功曹

鵁鶄

鷺雉

天鷄

文鶾

納昂阿伊烏鄂鄂

基圖緛科烏鄂鄂

諸鶾基蘇恩緛科烏鶾伊烏恩鄂鄂

伊勒德德額額衣

扶勒基德烏勒伊額衣

圖基德烏伊額衣

舒鶾基德烏鶾伊額衣

紅色吐綬雞

扶勒基稱烏勒伊阿安 蘇禾阿圖 綽科烏額烏 鄂鄂

潮雞

扶基綽科烏諦伊鄂鄂

錦囊雞

諸韓基琍烏韓伊阿 噶哈阿斯阿

綬鳥

蘇禾阿圖 噶哈烏額烏 阿斯阿

珍珠雞

墨塞圖 綽科額哈額烏 鄂鄂

趕亮噪

鶏雞

歌沾傳輪歌 額呼烏額輪額 綽科 鄂鄂

楂呼期綽科 阿呼伊因 鄂鄂

鳥類 第六

噶斯哈 阿 哈縛 阿伊因 衣

秋雞

泥滑滑

尼呼呼幹圖伊烏阿烏

半癡

鷄雞

塞幹歌勒額幹額額幹歌額

綽科鄂鄂

鷄渠

庸渠

岳昂期哩綽科鄂昂伊伊鄂鄂

桂昂期哩綽科阿昂伊伊鄂鄂

原禽

義鳥

阿瑚阿 噶斯哈阿

諸等噶圖烏阿烏 噶哈阿斯阿

雞頭滑

堅雞

基圖祐伊烏烏

諸鞠基圖烏鞠伊烏

山菌子

塞恩來圖額烏額烏

鵪

烏勒呼瑪烏阿

察噶圖烏勒呼瑪烏阿阿烏

鳩雉

雉雉

滿哈察安烏勒呼瑪烏阿阿烏勒呼瑪烏阿

余葉呵額額額思

義楳

鷄雉

歌歐德呵額額額思噶哈阿斯阿

枯枯烏烏烏勒呼瑪烏阿

鷸

鷸

伊尼勒呼瑪烏阿

鷸

沙勒呼瑪烏阿

鷸雉

希岳陀鍋伊鄂鄂昂鄂

烏勒呼瑪烏阿

鷺雉

鷺雉

湖陸圖烏阿安烏

烏勒呼瑪烏阿

阿勒哈察阿阿安

烏勒呼瑪烏阿

鳥類　第七

噶斯哈阿斯阿　禾　哈纏阿伊田

迦頻闍羅

慢畢沈喇阿伊阿阿

鵝　鵝

扶勒呼瑪烏勒烏阿　薩勒呼瑪阿勒烏阿

琵琶鴨

飛法昂噶阿 尼葉呵伊額額

少卿

寶鴨

尼葉呵伊額額

碩期昂伊固 尼葉呵伊額額

波西穆鄂昂伊烏

尼葉呵伊額額

鳧

野鶩

冠鳧

畢噶圖伊阿烏 尼葉呵伊額額

畢噶圖伊阿烏 烏尼葉呵伊額額

扶蘇烏鈴噶烏

砂背羅紋鴨

沙呼阿烏忠　祜嚕烏烏翰歌額　阿勒哈察安阿阿安

泥鴨

綫狀哩伊烏伊　尼葉呵伊額額　舒舒烏烏　烏諸烏翰噶阿　阿勒哈察阿阿安　尼葉呵伊額額

糠頭羅紋鴨

鵲蹄

呼基察安烏勒伊阿　尼葉呵伊額額　塔阿衣穆琶哩阿伊　尼葉呵伊額額

蜿鴨

匹鳥

婆羅伽鄰提

諸嚕歌鳥鳥鞨額 噶斯哈阿阿

已利嘎琳薩阿阿阿安阿

阿勒哈察阿阿安 尼柔阿伊額額

尖尾羅紋鴨

尼柔阿伊額額

烏東阿思額額思

碩羅鍋鄂鄂昂鄂

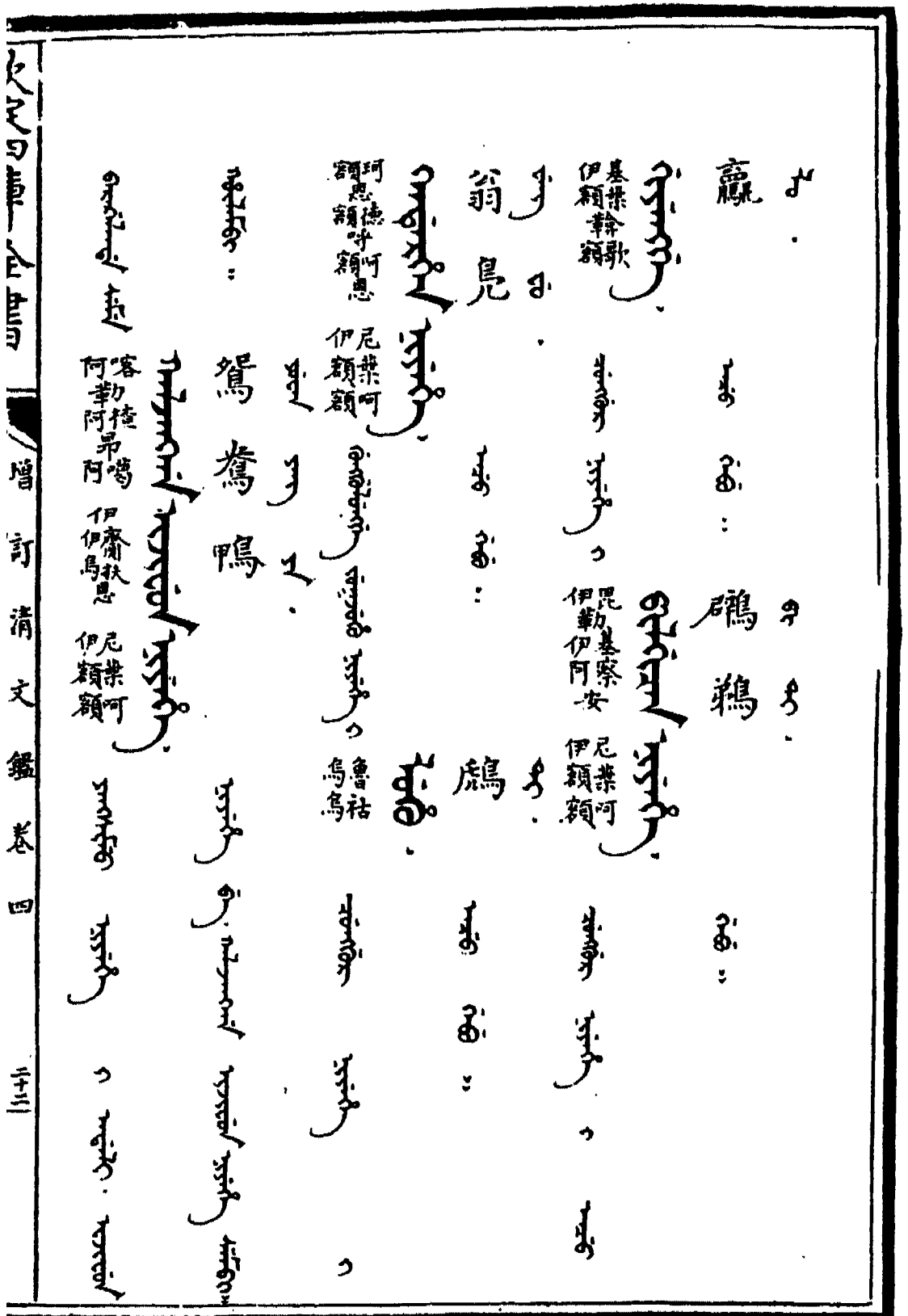
鸕鷀
基桑韓歌伊額韓額
昆勒基察安伊勒伊阿伊尼桑阿伊額額
翁鳧
鴨
阿恩德呼額恩額額
尼桑阿伊額額
魯祜烏烏
鴛鴦鴨
客勒德阿勒阿昂噶阿伊齋扶恩伊伊烏恩
尼桑阿伊額額

鴿

鴨

和鼎鍋羅鄂鄂安 尼荣呵伊額額

扶鴨哩烏阿伊 尼荣呵伊額額

沙鷗

馬鴨

岳鳴脊鄂鼎阿伊 尼荣呵伊額額

和鼎鍋鄂鄂安 尼荣呵伊額額

頂

芙蓉鴨

歌寒哷額額哷 尼荣呵伊額額

扶蘇哩烏烏伊 尼荣呵伊額額

鳥類　第八

鳴哈阿斯阿　衣哈銀阿伊圖

鴉鴨

扶哩圖烏伊烏　尼葉呵伊額額

魚鷄

伊勒基哩伊伊　尼葉呵伊額額

頭鷄

圖勒基哩烏伊伊　尼葉呵伊額額

乾罕 臊陀 金頭鸚鵡

巴英沽阿伊額烏額 浹祥鄂伊 阿西衣伊国 烏諸翰嚕烏翰阿 樂翰沽阿額翰烏額

鸚鵡

樂翰沽阿額翰烏額

黑鸞 烏雞 澤虞

薩哈檍阿阿勒阿 嗦喇檍阿阿勒阿 西墨勒庭伊額勒額

鳩鴿

鵲鳩

喇喇鳥

鵲鳩

柳綠鸚哥

連青鸚鵡

蒼鴿 喀喇阿阿 期翰沽呵烏翰烏穎

多花子 諸翰沽呵烏翰烏穎

慧鳥 蘇翰沽呵烏翰烏穎

車線呵額伊穎

鸚鵡 寒皋 薩沽呵阿昂烏穎

沈昂沽呵阿昂烏穎

黝鳥 喀喇阿阿

海八哥

墨德哩額額伊 期翰沽阿烏翰烏額

山鸜鵒

阿禮回 尼 期翰沽阿烏翰烏額

番鸜鵒

燕八哥

圖伯特 期翰沽阿烏翰烏額

緩罕伊伊英噶阿 期翰沽阿烏翰烏額

乾鵲 音干

喀克薩哈阿克薩哈阿阿

察克薩哈阿克薩哈阿阿

秦吉了 料哥 結繚鳥

縷用基哩伊用伊伊

期基哩伊英伊伊

基哩伊伊

車縷珂伊額

白哥

察軲魯阿烏烏

期鈴沽阿烏鈴烏額

薩克薩哈阿阿

烏鵲

喀喇薩哈阿阿

長脚娘

西喇喀伊阿阿

飛駁鳥

翎毛

察帖哈阿烏阿

車尼鄂伊

帶鳥

哈爾噶阿伊英阿 巴衣補瑚阿烏阿

白鷺

沙安阿安 舒翰阿哩烏翰額伊 巴衣補瑚阿烏阿

冠鳥

法扶阿烏翰噶阿 巴衣補瑚阿烏阿

纓鳥

塞額補進額翰額歌 巴衣補瑚阿烏阿

鳥類 第九

噶斯阿 哈續阿伊因 衣

林鴉

摩陀囉噶哈 鄂鄂鄂鄂 阿阿

孝烏

希岳舒哩噶哈 伊鄂傲烏伊 阿阿

慈烏

鴛鴦

珂嚕額烏

齋喇哩噶哈 伊阿伊 阿阿

翔暮

紅嘴鴉

鴉瑪哩噶哈阿阿伊阿阿

扶基鴉額歌圖珂嚕烏勒伊阿安鞠額烏額烏

倉烏

楚烏

瑪昂喀喇噶哈阿阿阿阿

初禮烏個噶哈阿阿

倉頭

瑪哈喇噶哈阿阿阿阿

賈鴉

基鴉禮 噶哈 伊阿伊圖 阿阿

燕烏

緩畢哈 伊伊阿

鷃

綽羅 噶哈 郭敏郭安 阿阿

烏鴉

鴉噶 勒安 阿阿

灰色洋鴿

扶勒赫縣烏額翰伊英額歌

納穆枯倭緩阿烏烏額伊額

陽烏

陽鵪

鶉鴿

鵝昂哈阿烏阿

鵝昂哈阿阿

沙安鵝阿安

枯倭緩阿烏額伊額

白頸

察軲魯阿烏烏恩

糠斑

鸜哷額賽韓額歌都都烏烏

鷃鶉

瑚魯哩都都阿烏伊烏烏

火絞斑

阿勒祜噶都都烏烏

念佛子 沙齋哩 阿伊伊 噶哈 阿斯阿

花鷄 阿勒哈 阿 陀衣陀 鄂安 鄂

拙鳥 摩多 鄂鄂 噶哈 阿斯阿

鶻鳩 伊圖哩 伊烏伊 珂枯阿 額烏額

鶻鵰 法遮阿 烏額額

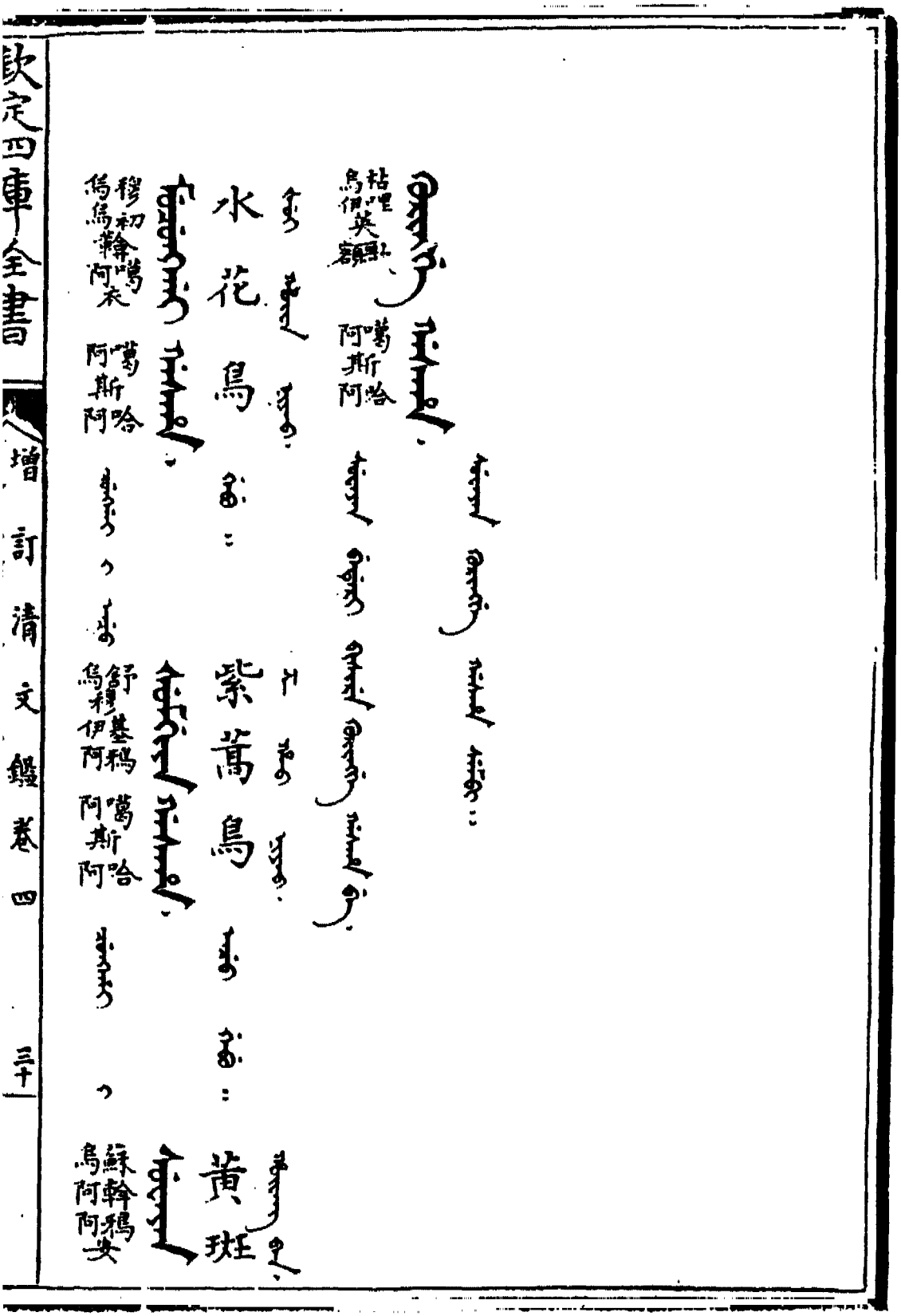
枯哩烏伊英額 噶斯哈阿
水花鳥
紫萬鳥
穆初翰噶烏烏翰阿衣 噶斯哈阿
舒基稱烏穆伊阿 噶斯哈阿
黃斑
蘇翰稱烏阿阿安

戴鵀

沽翰沽祜恩烏烏恩 車縷珂額伊額

織鳥

車多呼恩鄂鄂烏恩 車縷珂額伊額

鴉鶻

扶呼祜恩烏烏恩 車縷珂額伊額

戴頂

蘇圖呼烏烏烏恩 車縷珂額伊額

雀類

第一

車縷珂額伊額 衣

哈縷圖阿伊

戴南

服鶡

扶呼呼恩烏烏恩 車續珂額伊額

達納呼恩阿阿烏恩 車續珂額伊額

鶡鴉

扶畢呼恩烏伊烏恩 車續珂額伊額

鷺鷥

佛羅呼恩鄂鄂烏恩 車續珂額伊額

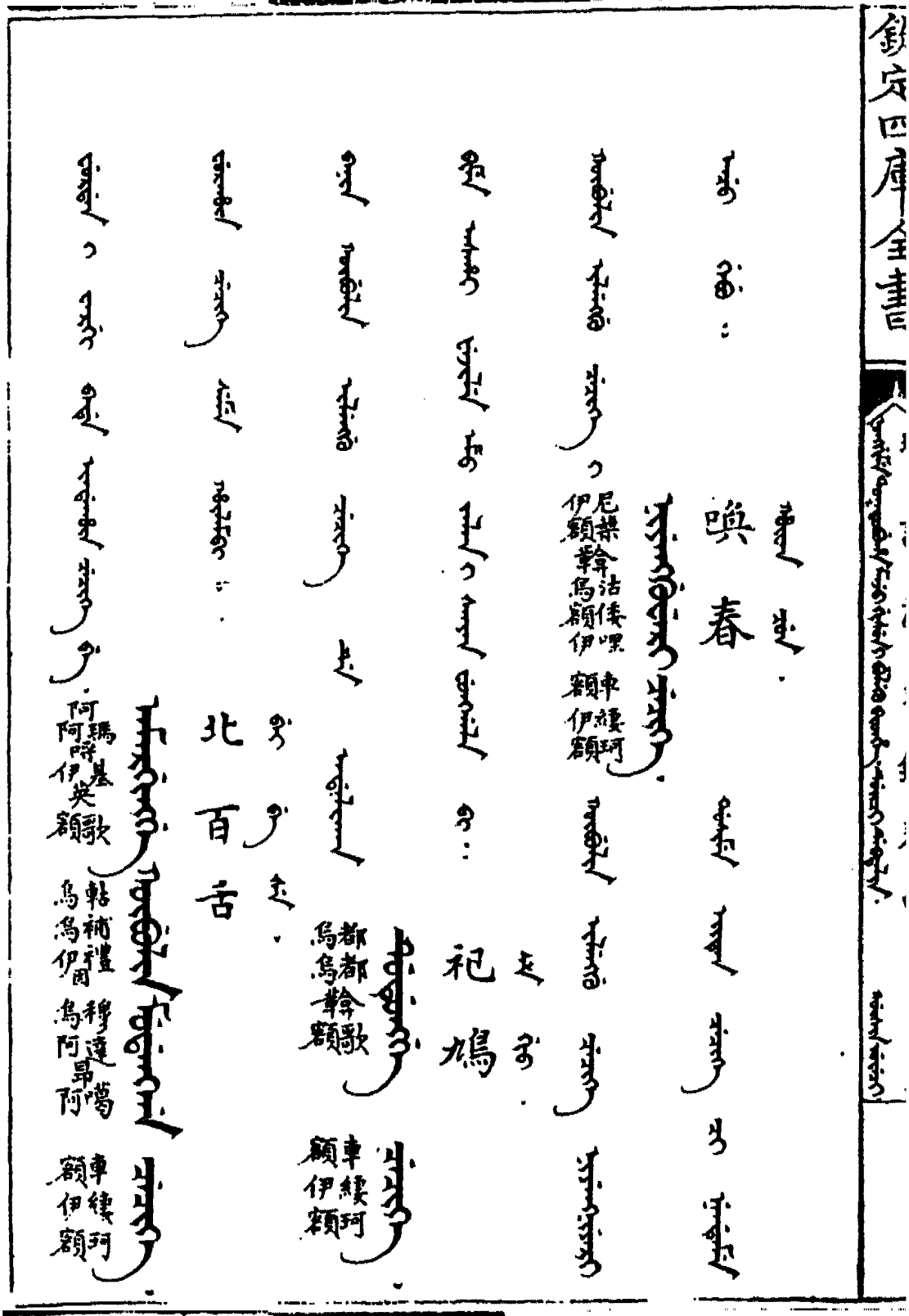
喚春
尼樂沽倭喂車縷珂伊額斡烏額伊額
祀鳩
都都烏烏斡歌車縷珂額伊額
北百舌
阿瑪基歌阿哷伊英額
軲補禮穆達噶烏烏伊用烏阿昂阿車縷珂額伊額

舍羅

沙嚕阿烏克

鶴鶉

喚起

洁倭德阿恩烏額恩額額恩

法達阿克阿昂噶阿

車繞珂額伊額

望春

尼禁噶哩車繞珂伊額韓阿伊額伊額

冬鳶

蠟嘴

圖倭圖哩 烏額烏伊 車縷珂 額伊額

蘇斡鴉 烏阿阿安 額歌 斡額 車縷珂 額伊額

鴉

漆達呼呼 阿阿呼烏恩

牛尿唎哥

斯木

斡呼圖 阿烏烏 車縷珂 額伊額

綽和 鄂呼鄂安

夏鷹

諸圖哩烏烏伊 車綫河額伊額

豹頭

鴉諸阿哩烏 車綫河額伊額

桑鷹

尼圖哩伊烏伊 車綫河額伊額

竊脂

汝鴉阿安阿安 歌飛葉恩額勒伊額恩 車綫河額伊額

竊黃

歌飛葉恩額勒伊額恩 蘇幹鴉烏阿阿安 車綫河額伊額

倉庚 嘎禮阿伊因 車縷珂額伊額

鸝黃 沽禮烏伊因 車縷珂額伊額

商庚 舒禮烏伊因 車縷珂額伊額

雀類 第二

衣 哈縷阿伊因 車縷珂額伊額

竊元 歌飛非悲 鴉縷額勤伊額勤阿伊因 車縷珂額伊額

黃鳥

車縷珂額伊額 薩和安鄂鄂

搏黍

圖禮烏伊用 車縷珂額伊額

鶯

植齊阿呼 車縷珂額伊額

車縷珂額伊額

穠黃

楚雀

黃袍

薩蘇禮阿烏伊用 車縷珂額伊額

初禮烏伊用 車縷珂額伊額

薩禮鄂伊用

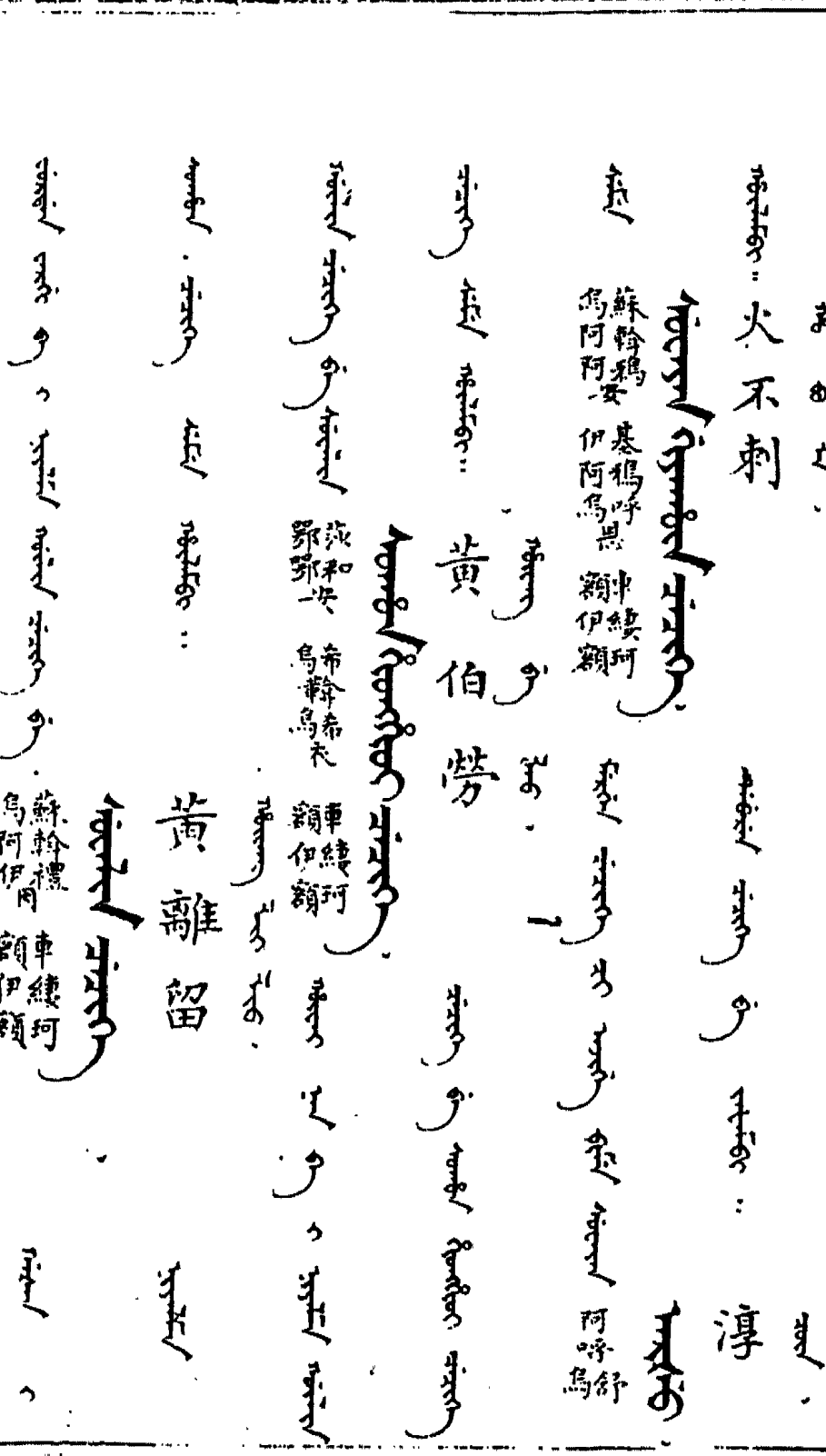
火不剌
蘇翰鴉烏阿阿安
基鴉呼伊阿烏黑
車續珂額伊額
淳
阿呼舒烏
黃伯勞
蘇和安鄂鄂一
希翰希烏翰烏衣
車續珂額伊額
黃離留
蘇翰禮烏阿伊用
車續珂額伊額

黃眉 蘇鈴鴉烏阿阿安 法衣塔安阿衣阿安

白眉 沈安鴉阿安阿安 法衣塔安阿衣阿安

麻翼

砂眼 扶勒基鴉烏伊阿安 鴉薩阿阿

額哷基鈴歌額哷額鈴額 阿斯哈阿

插花

背劍

西哷歌哷伊哷額伊 烏諸烏

西哷歌哷伊哷額伊 戒薩伊阿

馱翎

努翰噶哩 烏翰阿伊 扶翰噶哈 烏翰阿阿

銀頦

沙安鴉 阿安阿安 塞恩車呵 額額

玉鈴

沙安鴉 阿安阿安 科昂鍋羅 鄂鄂

紫又

舒舒 烏烏 沙沙哈 阿克阿阿

鐵脚

薩哈禮鴉 阿阿伊阿 沙安阿安 阿特哈阿

白塘

法舒阿烏

鶴

羅鶴

早秋

額穆舒額烏

額補舒額烏

楂舒阿烏

玉鐙

鵝母

沙黃鵝阿安

法特哈阿

西歌舒伊英額烏

鳩鳥

額祐烏呼阿恩

鳩雀

額勒額呼阿恩

鳩鷸

額勒額呼阿恩

烏鷸

烏勒額呼阿恩

雀類　第三

車綫珂額伊額　衣　哈綫因阿伊因

冠雀

沾烏榦榦沾烏嚕烏榦榦歆額 薩阿瑪阿安 東額綫伊阿額

鳳頭花阿蘭

阿勒阿哈 薩阿瑪阿安 東額綫伊阿額

阿濫堆

倭額恩額德額德恩

阿鵯迴

郭多郭多郭安

鴝鸜堆

德額德額太勒額額

鷺

基伊德額呼額阿恩

米湯澆

蘇烏德額呼額阿恩

五色子

阿勒哈 綫畢嚕 伊伊呼嚕 阿安

夏侯

游波

諸斡哩 鳥阿伊 鳥勒達 勒達呼嚕 阿安

陳勒德 勒德呼阿 勒德呼阿 勒思

漢燕

尼嚕 伊阿安 鳥勒達 勒達呼嚕 阿安

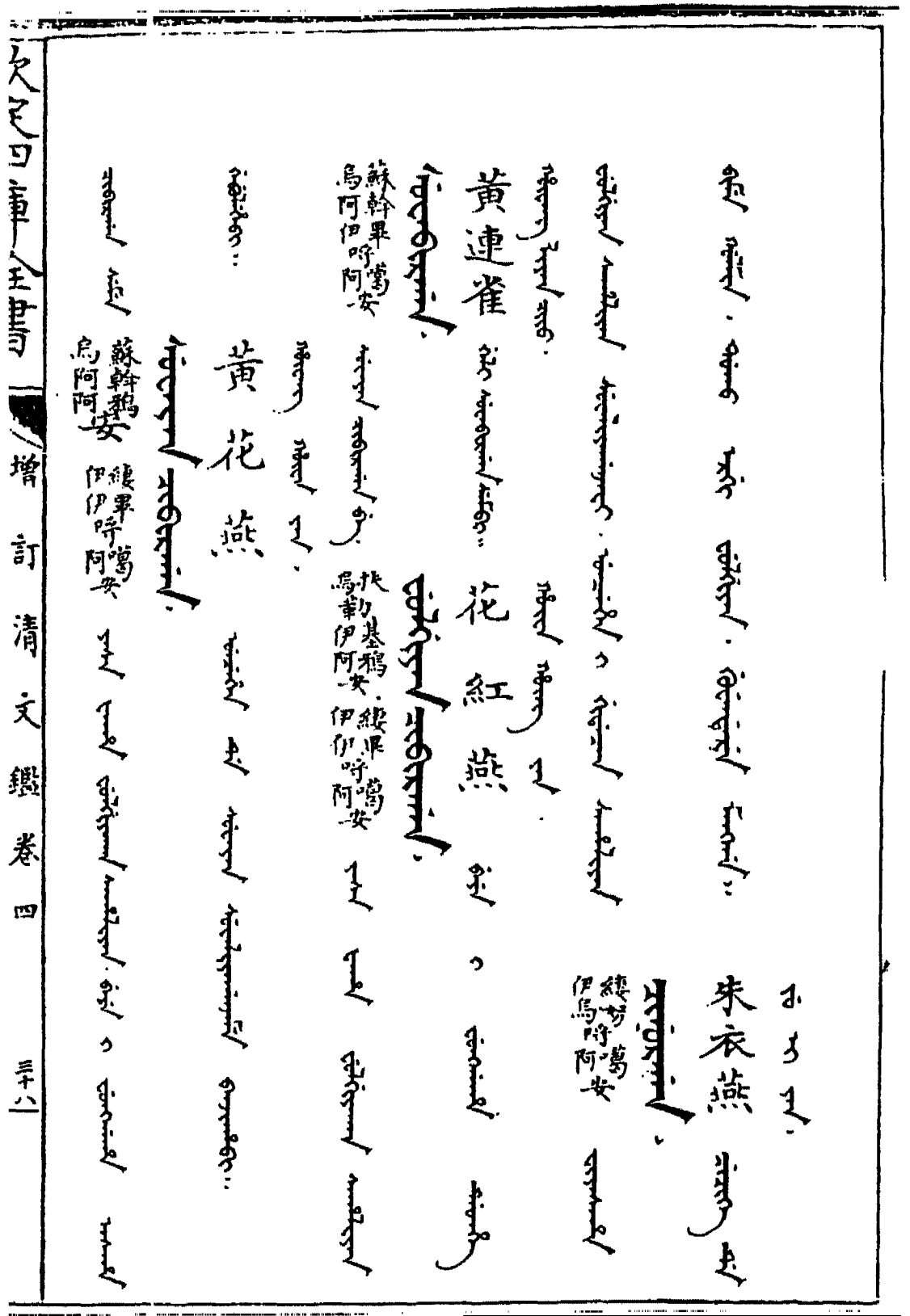
朱衣燕
綠紡噶伊烏哈阿安
黃連雀
花紅燕
蘇幹果噶烏阿伊呼阿安
扶勒基鵝烏勒伊阿安
綠果噶伊伊呼阿安
黃花燕
蘇幹鵝烏阿阿安
綠果噶伊伊呼阿安

天狗

魚師

麻鷂

鴉

赤鳩

第四

雀類

車線珂額伊額 哈線阿伊圖 衣

使鳥

進鳥

黑德歌哩額額額伊 車線珂額伊額

額勒線伊圖 車線珂額伊額

鴇䳍

卓呼和 鄂鄂

車纓阿 額伊額

[illegible]

基鴉呼哈 伊阿烏阿

車纓阿 額伊額

鳭鷦

達呼喀 阿阿

車纓阿 額伊額

蘆虎

魯祜 烏烏

車纓阿 額伊額

剖葦

期鴉喀 烏伊阿阿

車纓阿 額伊額

女鷗

薩嗚當齋
阿呼阿伊
車纏珂
額伊額

鶥雀

都旅因
烏伊
車纏珂
額伊額

襪爵

佛摩鄂女
鄂鄂
車纏珂
額伊額

工爵

法呼哈
阿呼阿
車纏珂
額伊額

鶻雀

伊嚕哩
烏伊伊

巧婦

法克西
阿伊
車纏珂
額伊額

雖渠

錢母

岳期哩 伊嚕禮 鄂昂 伊伊 英阿伊

陀補陀科鴉嚕禮 鄂鄂鄂鄂阿昂阿伊

點尾

余哷塞恩 伊嚕禮 額哷額恩 英阿伊

過贏

桑飛

香鷄

基葉翰歌 車縷珂 伊額翰額 額伊額

尼鴉哈禮 車縷珂 伊阿阿伊 額伊額

尼岳縷期 伊鄂伊伊

紅麻鵝

扶汝烏阿呼噶阿安

雪姑

映山紅

尼瑪哩 鴉噶禮 伊阿伊 阿昂阿伊

基勒塔哩 西汝呼噶安 伊勒阿伊 伊阿伊

連錢

齋哈哩 鴉噶禮 伊阿伊 阿昂阿伊

白頭金鈴

察哈爾阿烏烏 和碩鵜安 額哲綫阿額伊額

西寧白

金絲料

阿西哈噶木伊哈阿安 沙安鵜阿安 西沙哈噶伊門哈阿安

紅料

金絲料

秋翎哩 哲綫阿烏阿伊 額伊額 綠翰鵜烏門阿安 西沙哈噶伊門哈阿安

越雉 懷南 逐隱

雀類 第五

山鵲

薩期都阿伊烏恩

覺

烏勒期都伊烏恩

內史

花豹

山鷂

訥西都額伊烏恩

伊勒期都伊烏恩

阿禮諸期都伊四尼烏伊烏恩

鵲周

諸諸烏呼烏恩 車縷珂額伊額

杜鵑

西瑪圖烏恩 車縷珂伊阿額伊額

子鵲

蘇瑪哩烏阿伊 車縷珂額伊額

黃頭

蘇斡期都烏阿伊烏恩 車縷珂額伊額

回回鳥

祜呼祜衣烏 車縷珂額伊額

鵾鵾

鶡鳥

買鈬

杜宇

怨鳥

梯英哩車縷珂伊烏伊額伊額

和密達車縷珂鄂伊阿額伊額

塔基哩車縷珂阿伊伊額伊額

部俞車縷珂烏烏恩額伊額

烏薩哩車縷珂阿伊額伊額

尾雀

架格烏

吉吊

虎皮鈎交嘴

羅浮鳳

五更轉

五更醒

家賓

賓雀

達木斯哈申綫珂阿額伊額

歌特祜哩申綫珂額額烏伊額伊額

阿塔哈申綫珂安阿哈安阿額伊額

沽佟德申綫珂烏額恩額恩額伊額

天額

畢勒呵恩伊額呼額恩

天祿

補祿烏伊因

佛翰額翰額歌

沽哷烏沽

神羊

解

任法獸

符拔

余翰期圖額翰伊烏

圖畢圖烏伊烏

汝齋圖阿伊因烏

穆呼魯烏烏

獸類 第一

沽哷沽烏烏 衣

哈祿因阿伊因

[illegible]

梟羊

乘黃

佛呼佛衣 鄂鄂

呼呼扶 鳥鳥

德歌圖 額額烏

兹白

狒狒

汝鴉安 阿阿安

倭衣扶圖 額烏烏

扶呼扶 烏烏

神黃

科昂鍋羅鄂鄂

噶哈阿穆西圖阿衣阿伊烏

科昂鍋羅鄂鄂

騰黃

科昂鍋羅鄂鄂

噶哈呼阿衣阿烏

科昂鍋羅鄂鄂

德克齋圖額克伊勒烏

飛黃

科昂鍋羅鄂鄂

尼斯沽伊烏

科昂鍋羅鄂鄂

虎

虎貓

穆哈斯阿烏斯阿

沙安鴉安阿阿塔斯哈阿

貓

舒哈斯阿烏斯阿

犀

奴角

沙犀

牸犀

坊哈西阿烏阿伊

沙哈西阿阿伊

烏尼樂恩伊額恩

伊哈西阿伊

青熊

坡囉鄂鄂 勒扶額烏

青能

伊尼岳鄂 衣 勒扶額烏

李耳

於苑

伯都

禮伊英西客伊阿

烏圖

伯都額烏

鱗

李父

薩哈禮鴉阿阿伊阿安

塔斯哈阿

塔哷扶烏

豺狗

ᠴᠣᠨᠣ᠂

ᠠᠯᠢᠳᠤ᠂

阿哩哈烏思

ᠠᠯᠢᠳᠤᠨ᠂

驚麞

ᠠᠯᠢᠳᠤᠨ᠂

阿克薩哈剌 西哈喇 伊哈喇

ᠠᠭᠠᠴᠠᠭᠠᠯᠠᠭᠠ᠂

白羆

ᠴᠠᠭᠠᠨ᠂

白狐

ᠴᠠᠭᠠᠨ᠂

約齋希鴉 阿伊伊阿安

ᠴᠠᠭᠠᠨ᠂

多齋希鴉 鄂伊伊阿安

ᠴᠠᠭᠠᠨ᠂

帝豫 高豬 豫猶

西喀哩伊阿伊 哈穆基鴉哩阿伊阿伊 多期塔鄂伊阿

毫猪 豬

荆塔哩伊阿伊 多鴉哩鄂哈鄂伊

獸類 第二

沽哈鳥沽 哈縷因阿伊 衣

猴

沐猴

法禮圖阿伊因烏 摩尼鄂伊優

努翰訥哩烏翰阿伊 摩尼鄂伊優

金線猄

塞塞額額翰歌額 玻尼鄂伊優

猻

狖

薩哈勒達阿阿衣

薩哈禮鵝阿阿伊阿安 玻尼鄂伊優

獾
額伊哲圖烏
蝟
摩尼優鄂伊
剌期鴉哩阿伊阿伊
摩尼優鄂伊
猕猴
汪猻
桂勒洽哩阿伊阿伊
摩尼優鄂伊
斡蘇哩阿烏伊

狐

狗 獾

飛鷹 呼布 伊伊 呼伊

伊達 呼恩 因阿 烏恩

瑪昂 基蘇 阿昂 伊烏

烏勒 基鴉 伊阿 安

伏獸

豺

墨勒 額額 呼布 伊

勒齋 額伊 呼布 伊

獾 父

馬化

和 喇 袁 圖 羅 袁 阿 安 烏

瑪 呼 恩 圖 阿 烏 恩 烏

梨鼠 鼯生

硕西闊鄂伊烏恩

德葉哷額額額

西英歌哩額伊

家鹿

被鄂徵衣 補哷烏烏

鼷

黃鼠狼

鴉昂基蘇阿伊烏

西禮希伊伊伊

蘇斡鴉淡羅希烏阿阿安鄂鄂伊

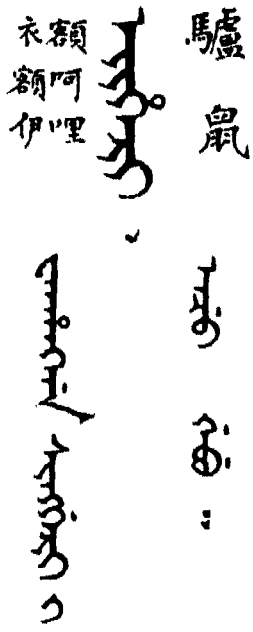

驢 鼠

額阿哩衣額伊哩

類

鹿蜀 額伊額思 阿西阿

摩斯哈 鄂斯阿

異獸類 第一

額初思烏 哈縷因阿伊 尼 沽呼沽烏 衣 哈縷因阿伊

狸力

瑪勒基瑪哈阿伊阿安

獛駞

達喇都阿烏

猾裹

尼瑪瑪哩伊阿阿伊

穗

阿嚕軸 昂阿烏

尼優斯哈 伊優斯阿

長堤

鍋勒寧 鄂勒伊固

長右

堤

沙尼 阿伊優

尼優斯哈 伊優斯阿

狗

鴉呼達呼阿烏恩

蔥 龍耳

蔡補達喇阿

蟲雕

岳羅諸鄂鄂烏

ᠣᠣ᠂

木狗

ᠣᠣᠨᠣᠭᠠᠨ᠂ ᠣᠣᠨᠣᠭᠠᠨ᠂

摩俄 伊達呼恩 用阿烏恩

ᠮᠣᠭᠣᠢ᠂ ᠢᠳᠠᠭᠠᠨ᠂ ᠢᠳᠠᠭᠠᠨ᠂

摩俄達呼恩 阿烏恩

ᠮᠣᠭᠣᠢ᠂ ᠢᠳᠠᠭᠠᠨ᠂ ᠢᠳᠠᠭᠠᠨ᠂

該穆尼俄 鄂穆伊俄

ᠭᠠᠮᠤᠨᠢ᠂ ᠣᠣᠮᠤᠨᠢ᠂ ᠣᠣᠮᠤᠨᠢ᠂

豁邊

ᠣᠣᠮᠤᠨᠢ᠂ ᠣᠣᠮᠤᠨᠢ᠂ ᠣᠣᠮᠤᠨᠢ᠂

馬

朱厭
沙補諸尼優阿烏伊
獼如
哈喇阿阿衣圖烏
元豹
鴉緞阿伊因
鴉哈阿哈阿

獰

蘇恩額阿恩烏額恩

土螻

狡

補喀哩烏阿伊

鴉哈察安阿哈阿阿

舉父

法哈圖阿阿哈烏

獵狗

伊墨呼阿顏恩

天狗

阿補客衣

異獸類 第二

顏初恩烏 哈練阿伊固 尼 鳥 沽呼鳥 衣 哈練阿伊固

窮奇

補瑚哈安 烏阿阿安

蠻蠻

瑪哷瑪安 阿哷阿安

讙

伊達哷 用阿烏恩

伊齋哷布 伊伊

孟槐

扶期塔烏勒伊阿

臞疏

塔期圖阿伊固烏

孰湖

摩哈哩斯阿伊

諸犍 遮車呵恩額額額恩

足訾 租巷烏額恩

孟極 幽頻 鄂禮哈唱伊阿伊

墨翰基圖額伊烏

領胡　精精

那父

和和鄂鄂托鄂

健獸

狗

鵝呼諸阿烏

諸懷

尼鵝穆諸伊阿穆烏

寘寘

伊穆哩伊因

騎馬　抱鷄

烏蘇嚕衣烏烏

羅畢圖鄂伊烏

閭

倭未阿額未額恩

山獾

阿禮图 尼補枯哩烏烏伊

驢

補枯哩烏烏伊

獨狢

居蹙

補琍哩烏阿伊

伊達諸图阿烏

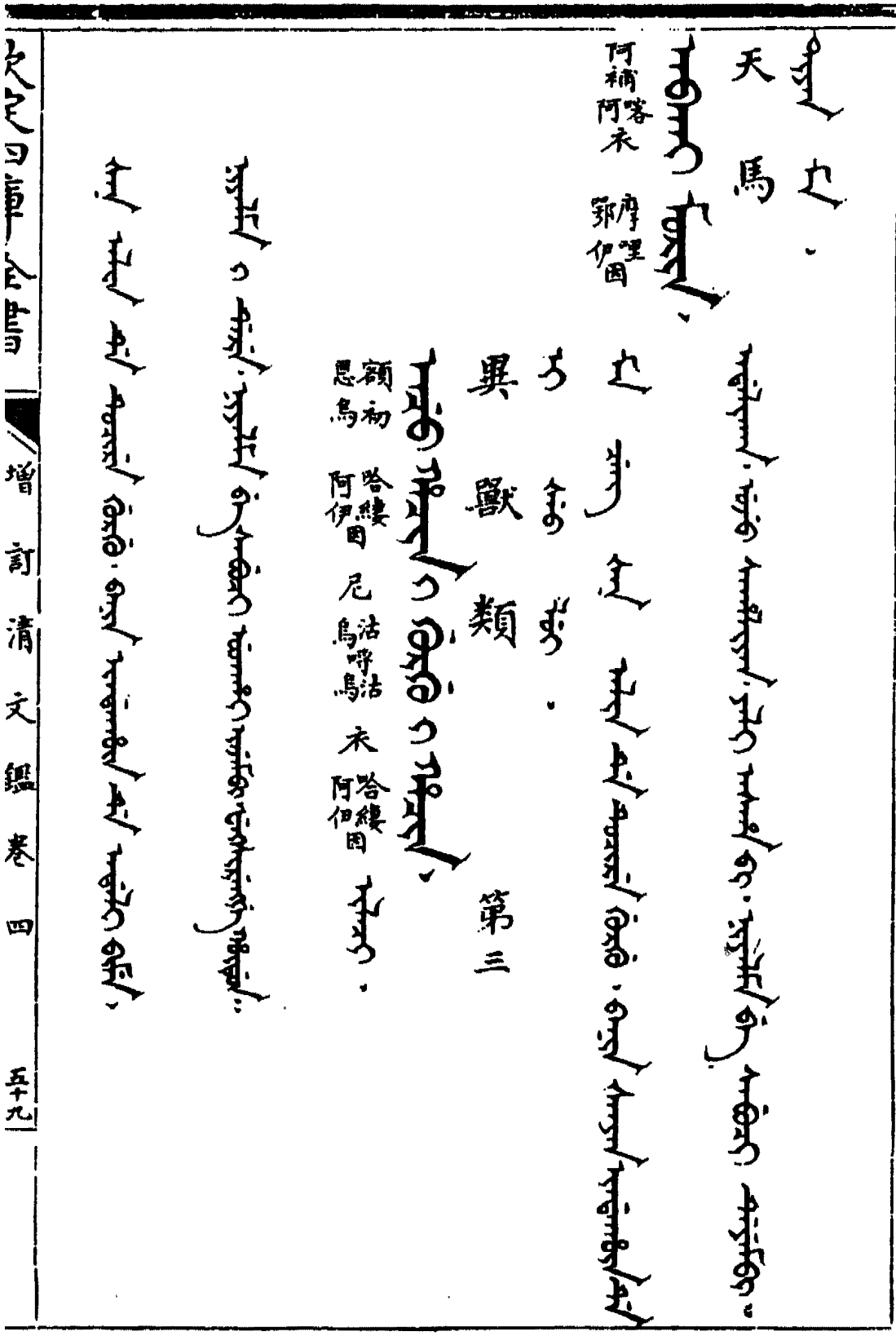

天馬

阿補哈衣 摩哩鄂伊固

異獸類 第三

額初恩烏 哈縷阿伊固 尼沽呼沽烏 衣 哈縷阿伊固

從從

粗呼粗翰烏

耩子

獐

歌都翰額呼烏

飛廉

辣辣

都呼都翰烏

摩哩哩邪伊因

軨軨

禮伊哷禮伊英

察瑪哷阿勒阿烏恩

狐徐

洞洞

圖烏哷圖鞠

蠅 蛭

烏俞勒圖烏

獨 獨

畢呼伊畢固伊

徐 獸

朱 獳

察勒瑪嘎阿伊烏呼烏 法呼法烏

夥畢哈鄂伊阿

獨狙

扶勒尼阿烏勒伊額

蟹胡

捷爾呼伊伊呼烏

俞呼烏俞

當康

薩達哈 阿衣阿阿

牙豚

侯衣阿額韓額歌

異獸類

第四

額初 哈縷 恩烏 阿伊因 尼 沽 烏呼沽 烏 衣 哈縷 阿伊因

難

枯哩瑪烏伊阿

蜜

歌哩圖額伊烏

合窳

烏勒基鄂伊阿安

畢薩安圖伊阿烏

蠶 蚳

侯勒基鴉安阿安 脉 脉

西英歌哩伊英類伊 補哷補烏衣

豉 鼠

塔勒基鴉安阿勒伊阿安

夫諸

麞

額勒單圖恩烏伊

沙都呼阿烏烏

馬腹

尼穆哈伊阿斯阿

角疑

烏呵翰歌衣額額

烏勒基穆伊阿安

山膏

陀哩因
鄂俄伊

獨

西呼恩
額伊烏

犀渠

枯哩西
烏伊伊

狼
尼傻畢呵伊傻伊額
蠶團
額勒德額衣
文文
倭呼倭額恩

狙如

西夾歌圖額烏伊

猴

猱

塞斡歌圖額烏

塔西呼恩阿伊烏

雍和

扶勒蘇尼烏勒烏伊優

開猜

額都圖烏思烏

梁渠

瑪諾哈阿勒烏阿

鼠

狸即

西歌呼思伊英額烏

鴉哈哩阿阿伊

龜封
諸呼圖嚕烏烏
并封
諸嚕諸烏烏烏
羲
蛇
蘇都圖烏烏恩烏
額祜哩衣烏伊哩

第五

異獸類

額初哈縷恩烏阿伊田尼沽呼沽烏烏衣哈縷阿伊田

茶苜機雙頭鹿

圖穆叟烏穆伊諸侯烏額烏諸補呼烏烏

羅羅鄂呼羅安鄂

屏蓬 喀飛諸阿勒伊固烏

雙雙 舒斡舒斡烏阿哷烏阿安

跋踢 喀飛圖阿勒伊固烏

闢明獸 阿補喀未 沽哷沽烏烏

夔 鄂克鄂哷阿噶安

戎宣王尸

烏諸粘 烏烏

[illegible]

[illegible]

[illegible]

[illegible]

[illegible]

[illegible]

蠱

玻尼圖恩 鄂伊烏

[illegible]

旱獸

希鴉圖 伊阿烏思

檮杌

伯初圖 額烏思烏

猎猎

西呼西 伊西

嵩狗

瑪傳圖 阿烏烏思

獨角獸 烏阿哩因 來額伊因

猬 額勒茶圖 鄂勒伊烏

蟒蜒 蟒蜒 蟒蜒

三角獸 伊勒陰哩 額伊

加默良

嗯穆禮鴉阿烏伊阿昂

鼻角獸

蘇弗恩烏額恩

般第狗

歌歐奈哩額歐額伊

亞細亞州山羊

鴉兩鴉遮阿伊阿額歐衣阿禮囲尼和尼鄂伊囲

意夜納

希葉納
伊顏阿

狸猴

蘇瑪勒圖
烏阿勒烏

ᠣᠨᠣᠭᠣᠨ

蘇獸

ᠣᠯᠣᠨᠳᠣᠭᠣᠯᠠᠭᠠᠨᠳᠠᠭᠠᠨᠠᠭᠠᠨᠳᠠᠭᠠᠨᠠᠭᠠᠨᠳᠠᠭᠠᠨ

一角獸 嗅石

塔飛圖阿伊烏

扶基禁圖烏勒伊額恩烏

異獸類 第六

額初恩烏 哈續阿伊用 尼 沽呼沽烏 衣 哈續阿伊用

舍利

蒲勞

沙喇圖阿伊勒烏

烏勒哈圖阿烏

嗽月

額勒德德恩圖烏

格

烏西哈圖阿烏

綢順

納哩圖阿伊哈烏

哈達圖阿阿烏

時

無損

西勒圖伊額穆烏

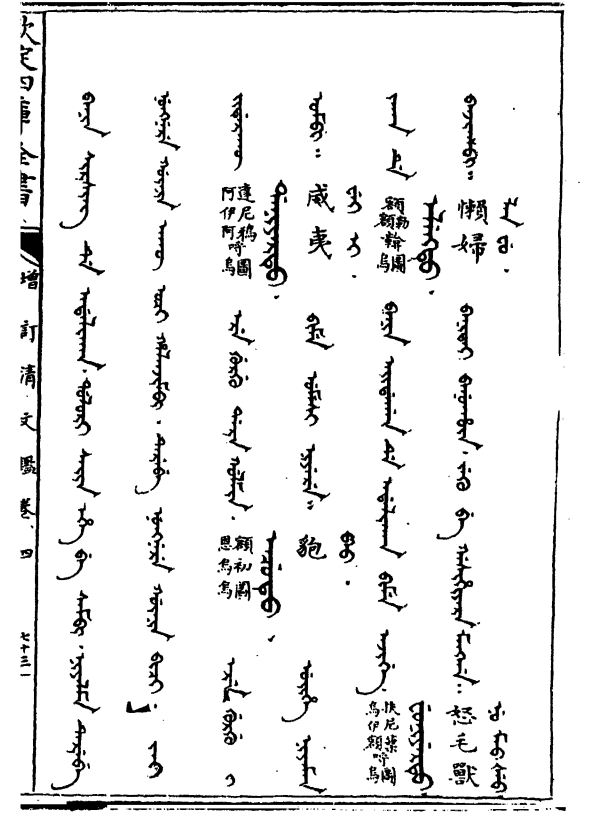

懶婦

毛獸

額勒翻韓圖烏

扶尼葉圖烏伊翻哷烏

咸夷

貌

達尼鴉圖阿伊阿哷烏

額勒圖思烏烏

猻

鴉昂阿安圖烏

馬見愁

扶蘇圖烏烏烏

訛獸

和羅圖鄂邪安烏

雉

塔衣琍希阿衣阿伊

封

弗鞞圖額鞞烏

獍

額阿圖額額烏

伊齋伊圖烏

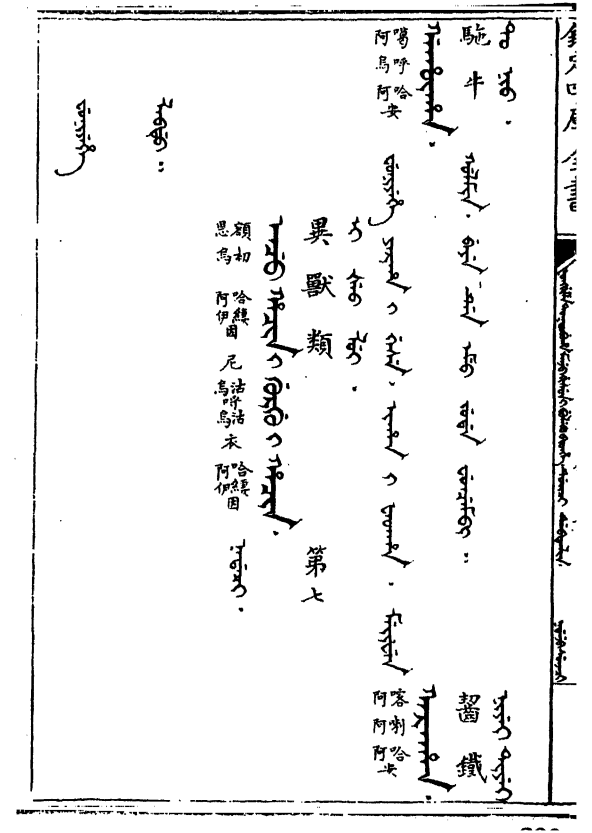
駞牛
噶呼哈安
阿烏阿安
醬鐵
喀喇哈安
阿阿阿安
異獸類
第七
頷初
哈穆固
阿伊固
哈穆固
阿伊固
尼烏
沽哈沽烏
衣

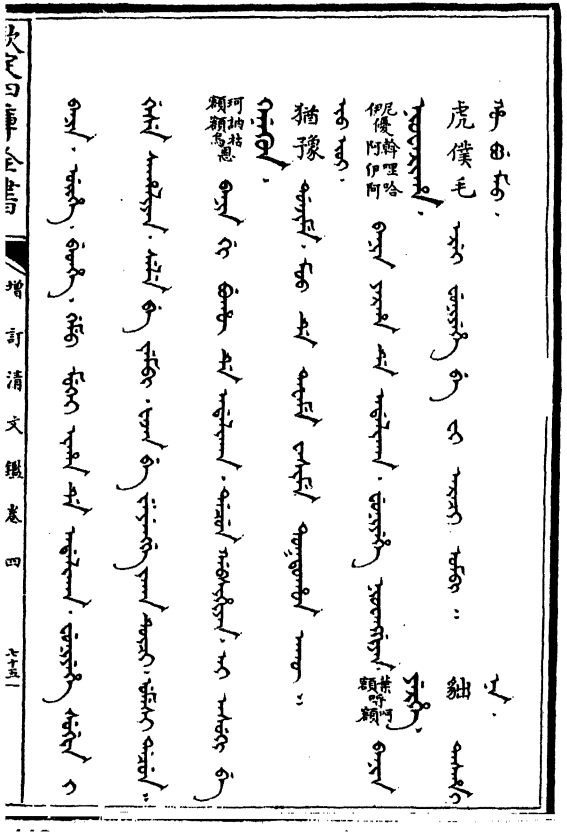

虎僕毛

倪優幹哩哈 伊阿阿

葉哈阿 穎

猶豫

珂納格 穎穎烏恩

飛遞 猛氏

補諸哩烏烏伊

帖斡掃哩烏阿伊伊

蝗

奏衣達呼恩鄂阿烏恩

驢貫

烏阿額伊阿

騰遠

異獸

尼鴉察哩阿伊

圖鞨珂哩烏鞨額伊

渾沌獸

喇穆琶哩阿伊

闕洩

述蕩

西穆祜哩伊穆烏伊

鴉塔哩阿穆阿伊

黄腰 蘇幹烏阿達喇阿

蒙頌

摩西珂鄂伊額

獅猶

阿補特尼額伊優

ᠣᠨᠳᠣᠣ᠂

木僕 ᠮᠣᠨᠳᠣᠣ᠂

摩祜墨 鄂烏額

猾

伊基哩帖 烏阿

瑕蛤

火光獸

基彩哷噶 伊阿哷阿

圖幹 沽哷沽 烏阿 烏哷烏

在子

阿呼諸衣烏烏

鵲

阿勒哈阿 伊達呼恩 因阿烏恩

蠶

喝呼齋呼恩 阿呼伊烏恩

盧

喀喇阿阿 伊達呼恩 因阿烏恩

諸高類 第一

額特衣額恩 烏齋瑪伊阿 衣哈縷因阿伊因

休毫

基因 伊 伊 伊 伊 阿 伊 鴉哩 布 達 哈 哈 衣 阿

獨

阿魯恩 伊達呼 因阿烏恩

驗

阿勒容 伊達呼 因阿烏恩

耗

和哩 和斯 鄂斯 鄂伊 伊達呼 因阿烏恩

女奴 烏 家雁

尼努哩伊烏伊 烏俞哩烏伊 烏肅英噶阿 尼鞠伊尼鵝哈阿阿

青駮

沽哩烏伊 倭木扶圖額烏烏

白望

德呼額呼額恩 噶補西希鵝哩阿伊伊阿伊

花鵞

阿勒哈 尼鞨尼鴉哈 烏鞨伊尼阿阿

鳳頭鵞

沽鞨沽魯鞨歌 烏鞨烏烏鞨額 尼鞨伊尼鴉哈阿阿

舒雁

勒克德哩額 尼鞨尼鴉哈 烏鞨伊尼阿阿

鴉

噶噶哩 阿昇阿伊 尼鞨伊尼鴉哈 烏鞨伊尼阿阿

黑鴨

薩哈禮鴉阿阿伊阿安 伊尼葉阿額額

舒鳧

鵝鴨

勒克德哩額伊 伊尼葉阿額額

額哩哷伊昆英額歌 伊尼葉阿額額

鷲

家鳧

烏伊尼葉阿額額

烏齋伊英阿噶 伊尼葉阿額額

金畜

阿西衣伊用 烏齋瑪伊阿

翰音

舒達昂噶阿烏 綽科鄂鄂

諸畜類 第二

額特思衣額 烏齋瑪伊阿 衣 哈縷阿伊用

洋鴨

納穆阿烏 尼葉呵伊額額

長鳴都尉

呼瑚烏阿昂阿 噶斯阿哈

德禽

額呼德穆額烏 噶斯阿哈

法鞨哩阿伊伊

知時鳥

額伊哩英額歌 噶斯阿哈

燭夜

珂穆哩額烏伊 綽科郭郭

憲禽

長尾鷄

銅車阿惠綽科鄂勒銅銅鄂鄂

烏骨鷄

薩哈禮鴉安阿阿伊阿

會稽公

和齋科鄂伊鄂

基剌基綽科伊阿昂伊鄂鄂

戴丹

扶勒基鴉哩綽科烏勒伊阿伊鄂鄂

長鳴鷄

呼剌昂嚕綽科烏阿昂阿鄂鄂

倉鷄 洋鷄

勒恩額 綽科 鄂鄂 納穆阿烏 綽科 鄂鄂

矮鷄 鶉鷄

法哈哩阿阿伊 綽科 鄂鄂 阿阿鴉婁 綽科 鄂鄂

角鷄 石鷄

沽鈴烏烏恩 沽魯烏烏恩 綽科 鄂鄂 佟阿圖額烏 綽科 鄂鄂

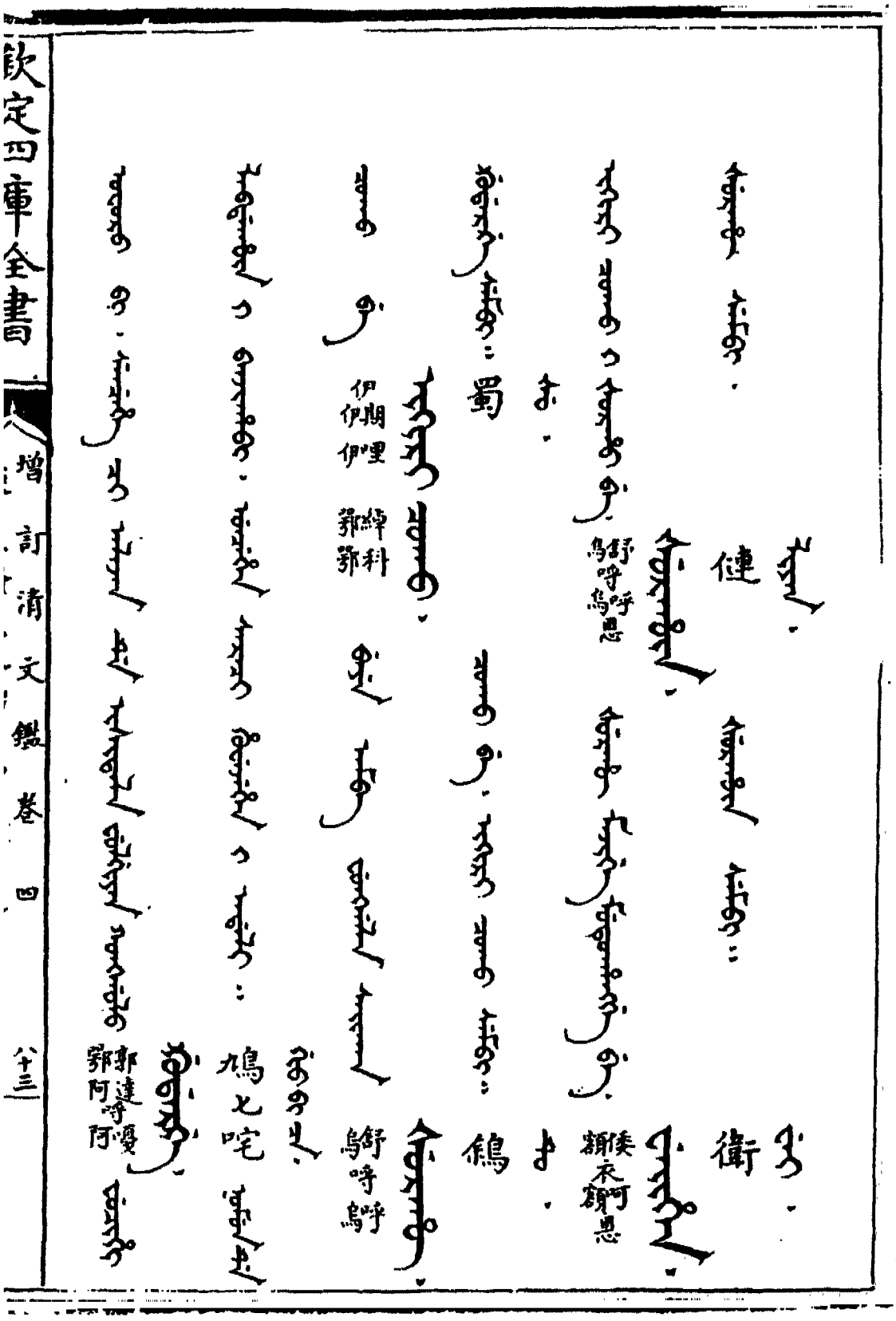
衛
侯衣額思額思
舒呼呼烏思
健
舒呼呼烏
鵠
蜀
伊伊期哩伊伊
綽科鄂鄂
鳩乞咤
郭達呼嘎鄂阿阿

乾隆御覽之寶

賽

阿伊哩哈