

西清續鑑甲編

西清續鑑甲編卷十一目錄

爵

周

父乙爵 有銘

父癸爵 有銘

父爵 有銘

申爵 有銘

饗饗爵一

饗饗爵二

雷紋爵

素爵一

素爵二

筭

周

父辛筭

單父筭

戊筭

立戈筭

觚

商

雷紋觚

周

父辛觚 有銘

叔觚 有銘

丙丁觚 有銘

庚觚 有銘

癸觚 有銘

孫觚 有銘

車觚 一 有銘

車觚 二 有銘

豕 飶 有 銘

饗 飶 一

饗 飶 二

饗 飶 三

饗 飶 四

饗 飶 五

饗 飶 六

饗 飶 七

蟠 夔 飶

雲 雷 飶 一

雲雷 觚二

螭紋 觚

雷紋 觚一

雷紋 觚二

雷紋 觚三

雷紋 觚四

雷紋 觚五

雷紋 觚六

雷紋 觚七

雷紋 觚八

雷紋觚九

雷紋觚十

素觚

漢

饗饗觚

蟬紋觚

周父乙爵

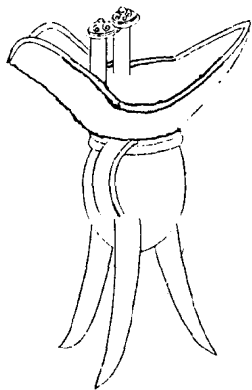



形
正
父

右高六寸深二寸八分口縱二寸五分橫五寸四分重二十兩兩柱三足有湏有盤

周父癸爵

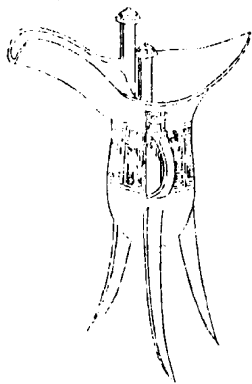



父終

右高五寸一分深三寸口縱二寸五分橫五寸
六分重十九兩兩柱三足有流有蓋

周父爵

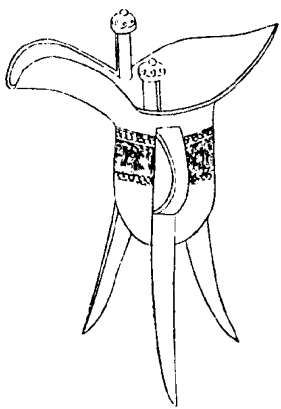

周
父
爵



右高五寸五分深三寸三分口縱二寸五分橫
五寸六分重二十二兩兩柱三足有流有蓋

周申爵

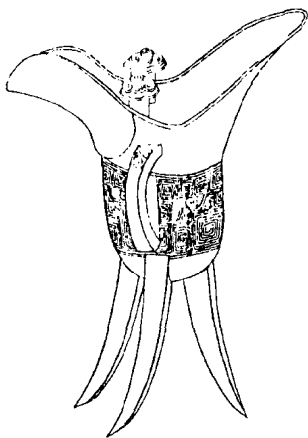



申

右高五寸七分深三寸五分口縱二寸七分橫
五寸八分重二十六兩有流有蓋蓋內一字銘
曰申申為國為姓與名皆不可知說文申從白
自持也或有取於此

周鬯鬯爵一

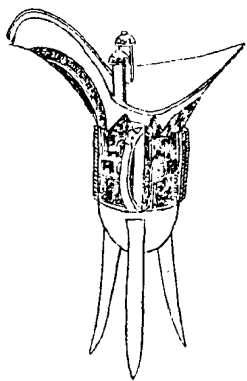

右高五寸九分深三寸口縱二寸四分橫四寸七分重十五兩兩柱三足有流有蓋

周饗饗爵二

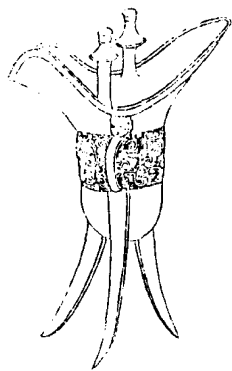

日
江
金
心
身
一
一
右高五寸三分深二寸九分口縱二寸四分橫
五寸三分重十九兩兩柱三足有流有盤

周雷紋爵

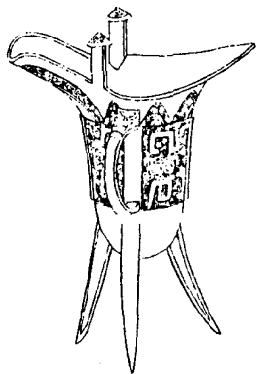

右高五寸五分深二寸八分口縱二寸五分橫
五寸重二十兩有半兩柱三足有流有螭

周素爵一

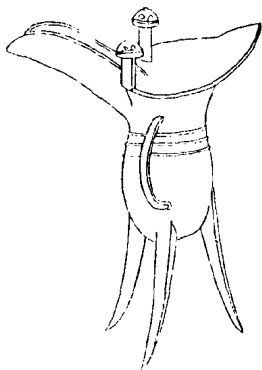

右高五寸四分深三寸口縱二寸三分橫五寸三分重十五兩兩柱三足

周素爵二

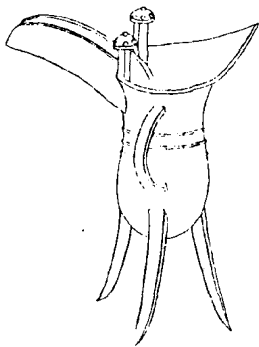

右高四寸八分深三寸口縱二寸二分橫五寸四分重十五兩兩柱三足有流有盤

周父辛斚

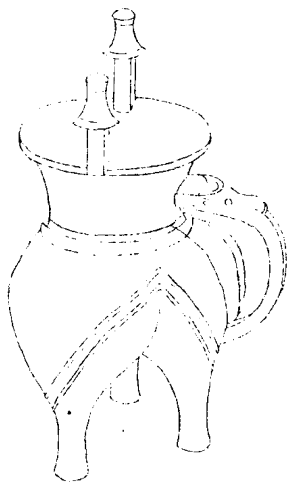



父子

右高一尺二分深五寸口徑五寸五分重一百
兩兩柱三足有盤

周單父尊

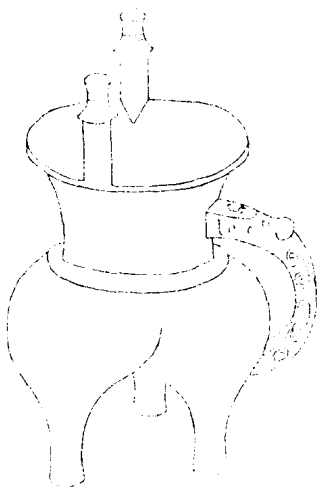



單父丁

右高一尺五分深五寸五分口徑六寸三分重一百四十兩兩柱三尺有蓋按孔門弟子宓子賤巫馬期皆曾為單父宰史記正義以為宋地前漢書地理志則屬山陽郡銘稱單父叔紀其邑名然考鐘鼎款識有單父丁異與此銘正同薛尚功曰單氏子孫為父丁作此器耳則或如單罔父鼎單疑生豆之以單為姓未可知也

周戊學

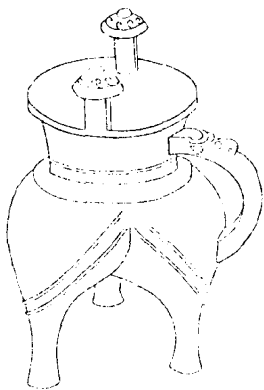

西清續鑑

甲編卷十一

十二



生
成

右高八寸三分深四寸四分口徑四寸九分重
七十四兩兩柱三足有蓋

周立戈罍

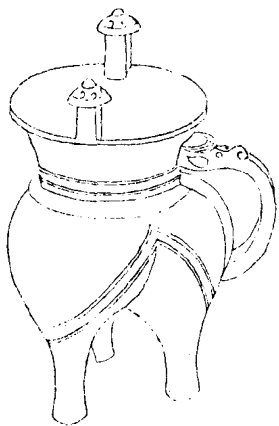

中
小
且
已

五
戈
刑
初
已

右高九寸三分深四寸七分口徑五寸六分重
九十二兩兩柱三足有鑿銘詞曰父辛祖己按
古以十干紀號惟商時為然然考史記殷本紀
成湯之後七傳而為雍己十三傳而為祖辛十
九傳而為小辛二十四傳而為廩辛核其世序
無父為辛而祖為己者則辛己非商先王之號
也如以祖己為人名即高宗時作彤日篇者則

父辛之名又莫可攷以此知非商器而辛已二字當如黃長睿張掄諸人所謂紀日及次第之辭也

商雷紋觚

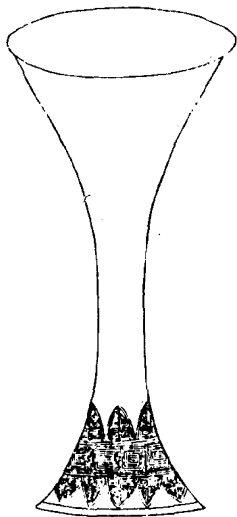

右高八寸四分深六寸五分口徑四寸五分重
二十六兩

周父辛觚

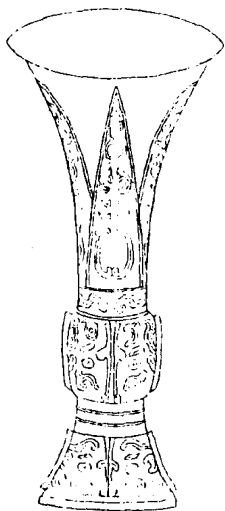



冊父辛
冊形父辛

右高八寸三分深五寸九分口徑四寸四分重二十八兩銘于雙冊中作立戈形尊君命以紀武功也與前周父己彝中作工字義同

周叔觶

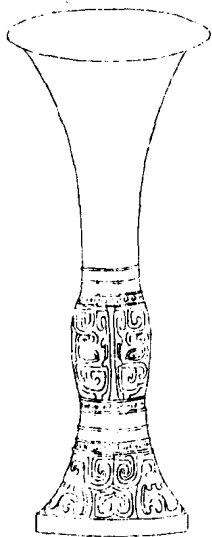



札

右高八寸七分深六寸三分口徑四寸六分重
三十三兩

周丙丁觚

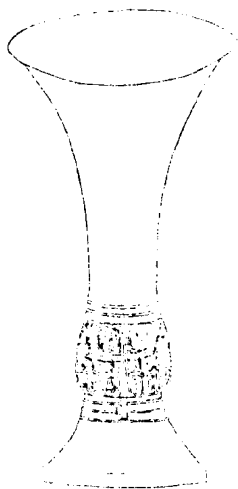



內子

右高七寸三分深五寸三分口徑四寸六分重
二十五兩

周庚
卣

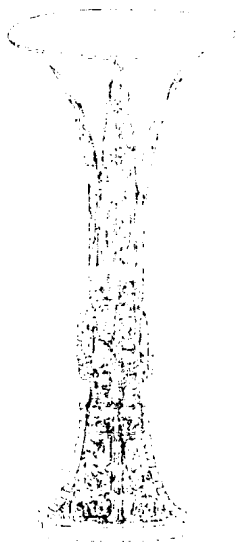



庚子

右高九寸五分深五寸四分口徑五寸一分重
三十二兩按說文庚位西方象秋時萬物庚庚
有實此銘庚字中有垂實之象與許慎之說正
合

周癸觚





寸分

右高九寸深六寸二分口徑五寸二分重三十
二兩

周孫卣

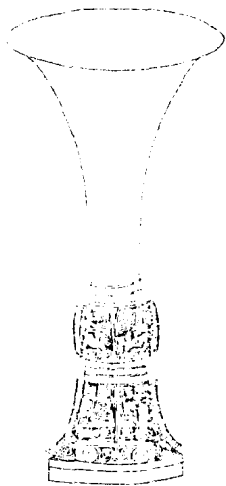



右高七寸九分深五寸三分口徑四寸八分重
三十五兩

周車觚一

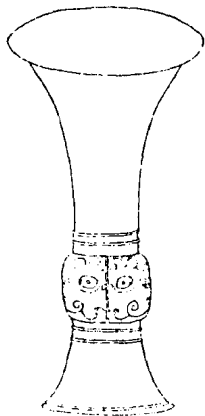

西清續鑑

甲編卷十一

觚

二十三

十
五
五
五

中
身

右高六寸六分深四寸五分口徑四寸重十四
兩

周車觚二

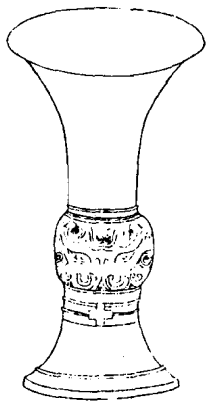

車

車

右高八寸六分深五寸七分口徑四寸八分重三十九兩三代器銘多作陰文此銘車字特隆起為陽文固僅見者

周豕觥

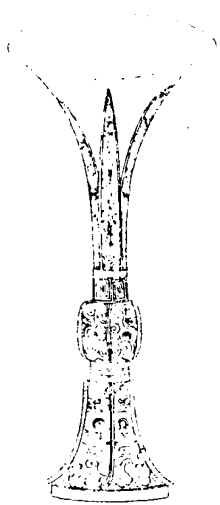



子可

右高六寸八分深四寸八分口徑四寸四分重三十兩按觶為飲器銘曰子古器多有之下為豕形易說卦坎為豕彖詞習坎重險也蓋示防險之義

周養養觚一

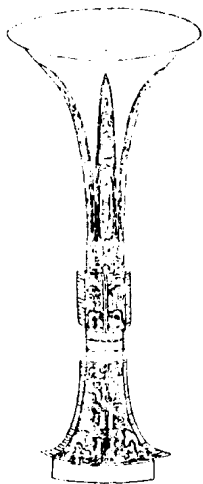

右高一尺六分深七寸口徑五寸重三十二兩

周養養觥二

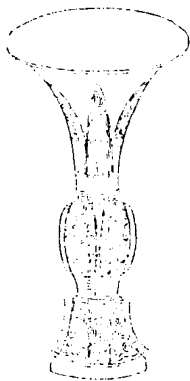

右高九寸七分深六寸七分口徑五寸一分重
三十六兩

周 饗 簋 三

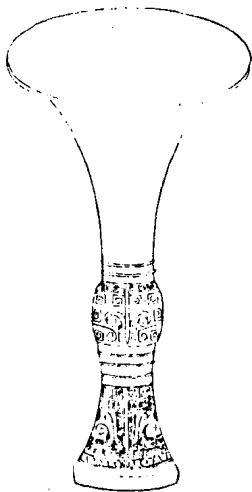

右高八寸三分深五寸五分口徑四寸五分重
二十九兩

周 饗 簋 四

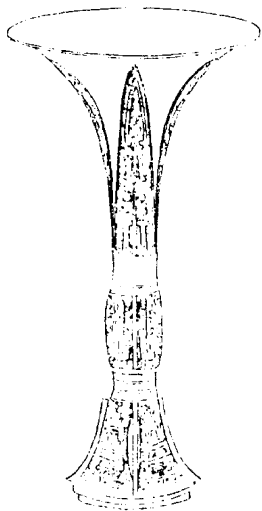

右高五寸五分深四寸口徑三寸二分重十五兩

周穆天子五

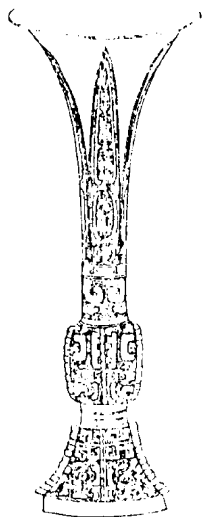

右高一尺二分深七寸口径五寸重三十四兩

周養養觚六

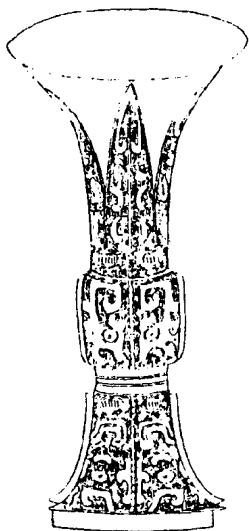

西清續鑑

甲編卷十一

三十

右高八寸四分深五寸四分口徑四寸八分重
三十四兩

周饗養簠七

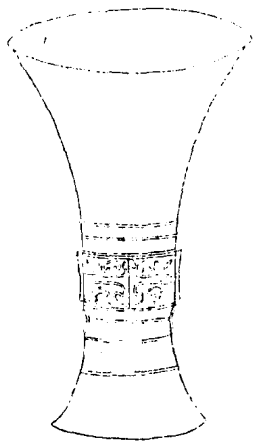

右高四寸九分深三寸三分口徑三寸四分重
九兩

周 蟠 夔 觚

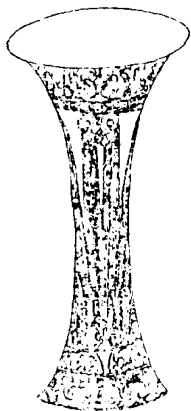

右高六寸一分深四寸二分口徑三寸重十五兩

周雲雷觚一

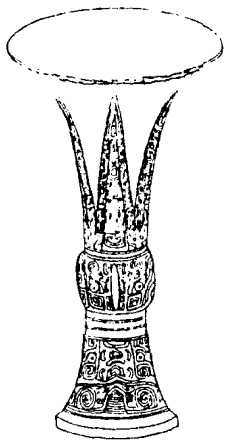

右高五寸一分深三寸九分口徑三寸六分重
十二兩

周雲雷觥二

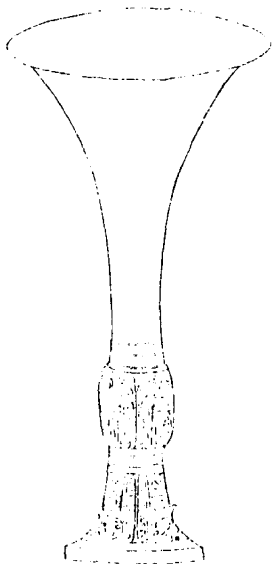

右高九寸五分深六寸五分口徑五寸一分重
二十七兩

周螭紋觚

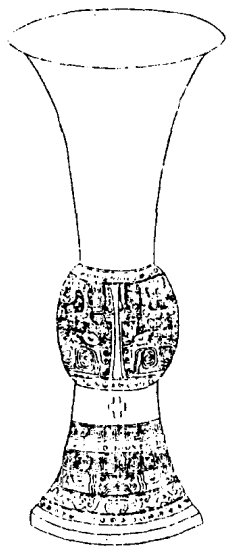

西清續鑑

甲編卷十一 觚

三十五

右高八寸四分深五寸六分口径五寸重三十
六兩

周雷紋觚一

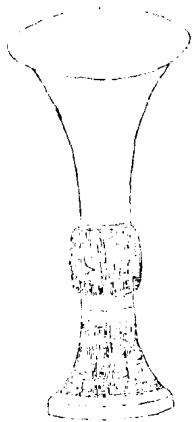

右高八寸深五寸二分口徑四寸六分重二十七兩

周雷紋觚二

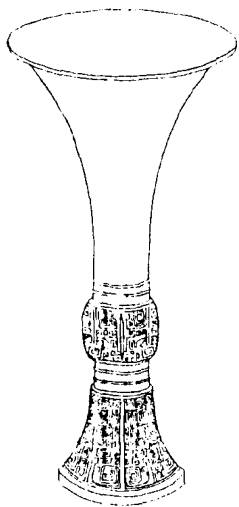

右高七寸九分深五寸二分口徑四寸六分重
三十兩

周雷紋觚三

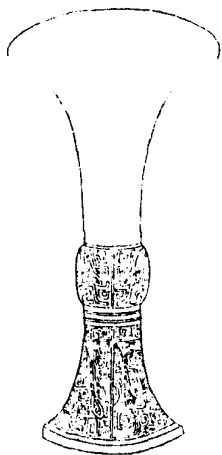

右高九寸九分深五寸口径四寸一分重十九
兩

周雷紋觚四

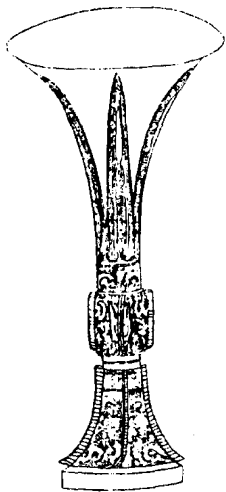

右高九寸六分深六寸五分口徑五寸重三十
四兩

周雷紋觚五

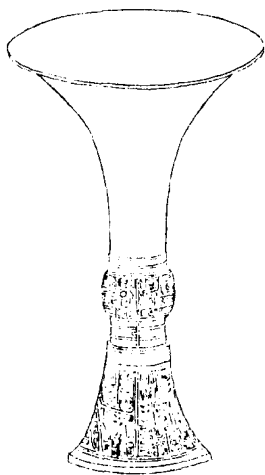

右高八寸三分深五寸六分口徑四寸八分重
二十九兩

周雷紋觚六

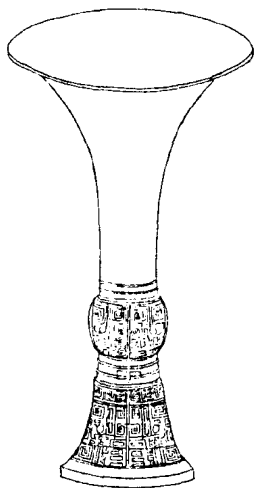

右高六寸九分深四寸九分口徑四寸一分重
二十一兩

周雷紋觚七

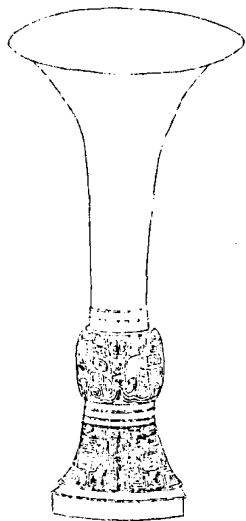

西清續鑑

甲編卷十一

觚

四十三

右高八寸八分深六寸四分口徑四寸八分重
二十六兩

周雷紋觥八

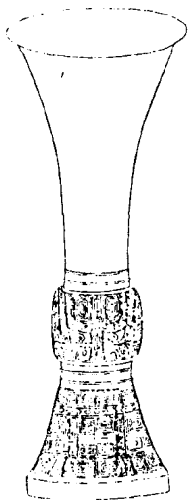

右高七寸三分深五寸口徑四寸一分重二十四兩

周雷紋觚九

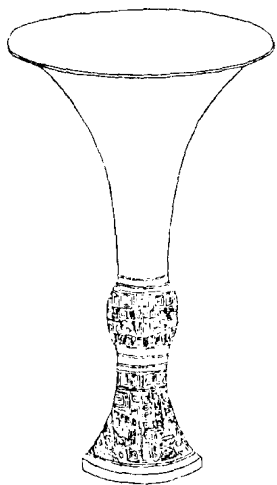

右高七寸七分深五寸一分口徑四寸六分重
二十三兩

周雷紋觚十

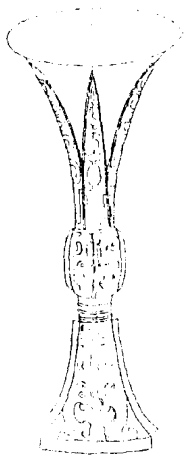

右高七寸五分深四寸九分口徑四寸三分重
二十兩

周素觚

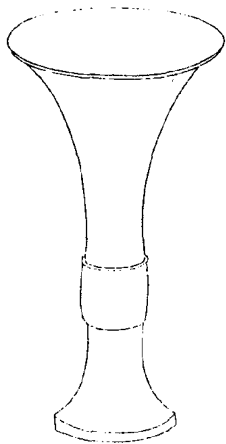

右高七寸九分深五寸二分口徑四寸八分重
二十三兩

漢養養卮

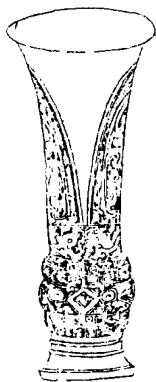

西青賣監

甲編卷十一 卮

四十七

右高五寸三分深四寸四分口徑二寸六分重
十兩金錯

漢蟬紋觚

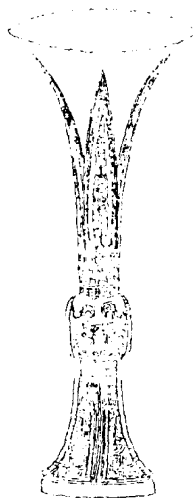

右高九寸深五寸八分口徑四寸九分重四十七兩