

西清續鑑甲編

西清續鑑甲編卷二目錄

鼎二

周

伯姬鼎一有銘

伯姬鼎二有銘

宰女鼎有銘

女鬯鼎有銘

婦鼎有銘

女鼎有銘

子鼎一有銘

子鼎二 有銘

子鼎三 有銘

舉鼎一 有銘

舉鼎二 有銘

亞鼎一 有銘

亞鼎二 有銘

亞鼎三 有銘

寶鼎 有銘

瞿鼎一 有銘

瞿鼎二 有銘

鉢鼎有銘

子孫鼎有銘

萬年鼎有銘

饗饗鼎一

饗饗鼎二

饗饗鼎三

饗饗鼎四

饗饗鼎五

饗饗鼎六

饗饗鼎七

饗饗鼎八

饗饗鼎九

饗饗鼎十

乳鼎

百乳鼎

夔鳳鼎一

夔鳳鼎二

夔鳳鼎三

夔鳳鼎四

有銘

蟠夔鼎一

蟠夔鼎二

蟠夔鼎三

蟠夔鼎四

蟠夔鼎五

蟠夔鼎六

蟠夔鼎七

蟠夔鼎八

蟠夔鼎九

蟠夔鼎十

蟠夔鼎十一

卷之三十一

周伯姬鼎一

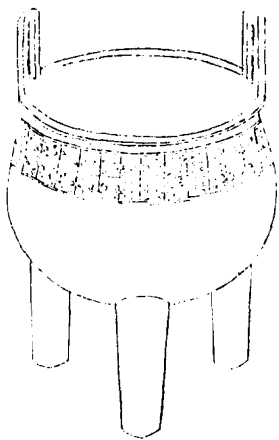

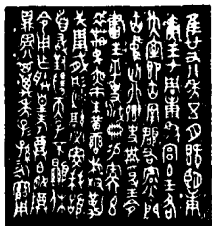

惟此有八年五月既望庚寅
 寅不在周鼎中故曰王格
 大宰即左宰周者象入門
 亦中庭北解史恭受王命
 書王乎史之說則錫象元
 衣束帶赤舄朱裳象州象
 戈珣執形失然詳象拜持
 百散對揚天子丕顯休
 今用作取象考鄭伯姬尊
 鼎案其萬年子孫永寶用

右高七寸九分深五寸耳高一寸八分濶二寸
 口徑二寸四分腹圍二尺四寸八分重一百五
 十四兩銘與鐘鼎款識作姬鼎同而漫漶殊甚
 就薛尚功釋文讀之約略可辨案為作器者之

名史恭史滅皆史之名也鑿旂攸勒古器銘多有之紫攸勒石鼓文作鑿勒宰辟父敦作攸草薛尚功王球並釋攸為鑿蓋古文攸勒即詩所云條草也毛氏訓條為轡訓草為轡首說文無條字而有鑿字訓轡首銅明乎攸即條也爾雅釋器轡首謂之革郭璞注曰轡勒也明乎勒即革也且詩鞞革有鷩鄭箋以鷩為金飾古文鞞字從金與說文訓轡首銅正合

周伯姬鼎二

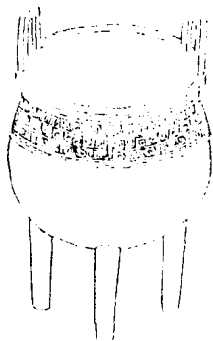



唯曰有年正月此
 大宰即文寧廟古書八門
 五中庭北向史恭之命
 書王時史或四傳實元
 在平帶赤帝其美也
 長明或形久德神案拜
 亦收射想天子不類休
 今川作取史考都伯姬
 鼎實其萬年工其永安用

右高七寸五分深五寸耳高一寸六分濶一寸
 九分口徑七寸一分腹圍二尺四寸一分重一
 百五十六兩與前所載周伯姬鼎銘詞同蓋一
 時所作也

周寧女鼎

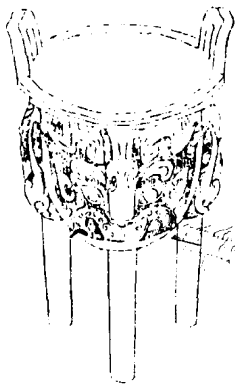

Handwritten signature and date

周寧女鼎

宰女

宰女

右高六寸一分深三寸三分耳高一寸三分淵一寸五分口徑五寸六分腹圍一尺七寸五分重八十五兩按宰為周官有冢宰大宰小宰宰夫諸職而宰又為姓周大夫宰孔之後以官為氏如孔子弟子有宰予是也此銘宰女彝當是以宰為姓乃宰氏之女也如鐘鼎款識所載樂女鼎薛尚功以樂為宋景公之名女者樂之女

也竊思父為女製器何必書名當春秋時樂書
樂厲為晉大夫之臣族宋人獨不引之而好為
穿鑿因錄宰女鼎并及之

周女繁鼎

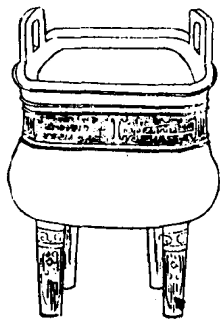



女簾 立許車

右高六寸八分深四寸八分耳高一寸五分濶
一寸四分口縱四寸八分橫六寸二分腹縱五
寸三分橫六寸五分重一百十二兩博古圖引
韓詩予以鷗之維錡及釜玉篇鷗同簾銘於送
女之器所以明中饋之職也

周婦鼎

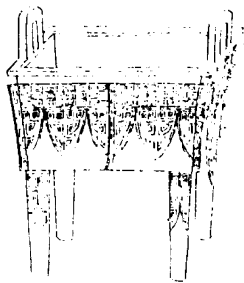

子
王癸(子)孫
拜用(子)孫

○ ○ 婦 某 川
王 癸 川 ○ ○ 水
明 川 作 ○ 尊 具

右高四寸七分深二寸四分耳高九分濶一寸一分口縱三寸三分橫四寸三分腹縱二寸八分橫三寸八分重四十一兩婦如博古圖說宗廟致欽之道婦宜預焉是也董陰地名又赤董之山出錫博雅云赤銅謂之錫兩義皆可通刊猶作也古器銘多有之王癸日以下釋其文義

蓋言王於癸日以貝朋錫之也

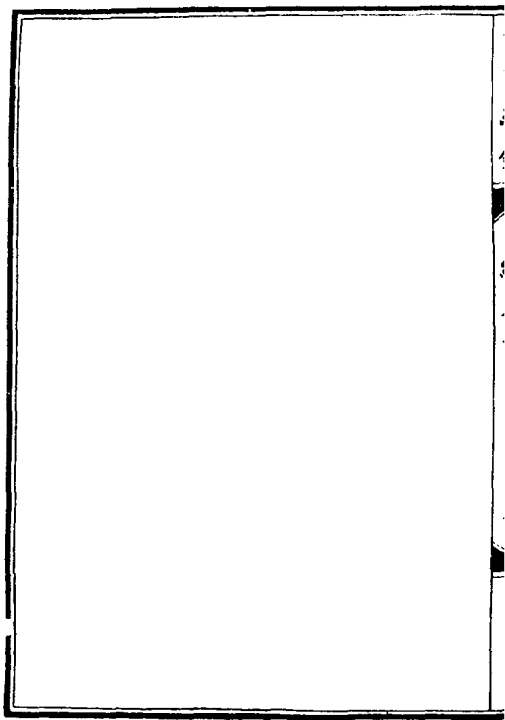

周女鼎

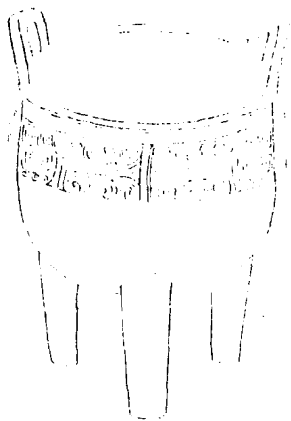

西清續鑑

甲編卷二

鼎

九



世於女
○作其

右高九寸五分深六寸五分耳高二寸濶二寸
五分口徑九寸腹圍二尺九寸五分重二百六
十兩博古圖世母辛卣說以世為銘蓋欲世世
傳之子孫不絕也送女之器而亦以此銘教戒
之意深矣癸識器之次序也

周子鼎一

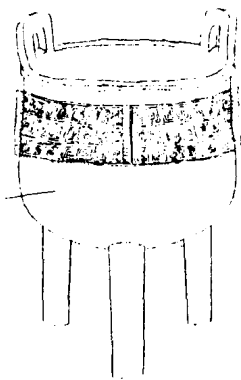



子中

右高七寸七分深四寸六分耳高一寸九分濶
二寸三分口徑七寸腹圍二尺五寸一分重一
百六十兩鐘鼎款識有申鼎銘曰申作薛氏以
為人名此銘一字曰申旁作子字案說文申自
持也或取子孫自持以獻祖考之義

周子鼎二

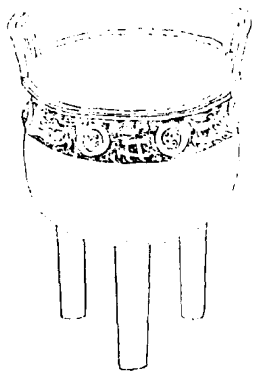

子作父

子作父

右高五寸四分深三寸三分耳高一寸二分濶一寸三分口徑四寸九分腹圍一尺六寸二分重四十四兩銘曰子作為爵為姓皆莫考祭統曰鼎有名自名者也此器或用之於考廟故銘子作

周子鼎三





子

右高三寸五分深二寸七分兩耳在旁口徑五寸五分腹圍一尺八寸五分重三十四兩

周舉鼎一

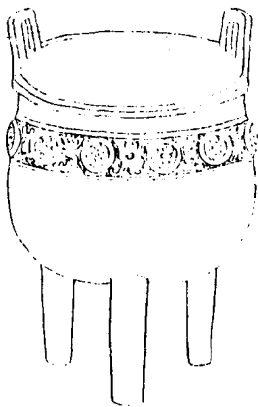



舉

右高七寸八分深四寸七分耳高一寸七分濶
二寸口徑六寸九分腹圍二尺三寸八分重一
百三十四兩

周舉鼎二

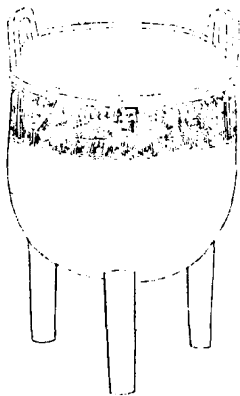



甲

右高六寸八分深四寸七分耳高一寸四分濶
一寸六分口徑六寸二分腹圍二尺一寸三分
重九十二兩

周亞鼎一

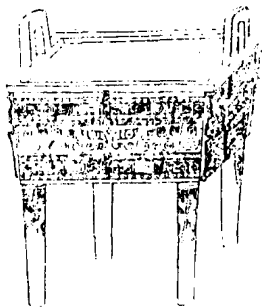



亞形 格上三去
中 竹葉 婦

右高五寸五分深二寸八分耳高一寸一分濶
如之口縱四寸一分橫五寸二分腹縱四寸橫
五寸重七十四兩

周亞鼎二

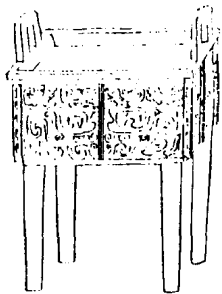



亞形 係上三矢
中 尊茶

右高六寸五分深三寸耳高一寸三分潤如之
口縱四寸五分橫五寸六分腹縱四寸橫五寸
重九十四兩

周亞鼎三

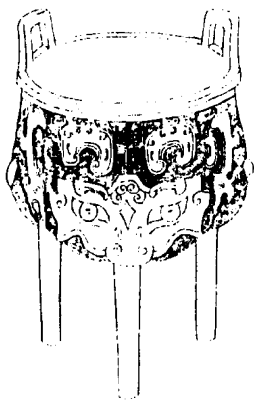

西青賣監

甲扁卷二

北

十七



亞形 格上三矢
中 尊恭

右高五寸四分深三寸耳高一寸一分濶一寸
三分口徑五寸二分腹圍一尺六寸五分重五
十兩

周寶鼎

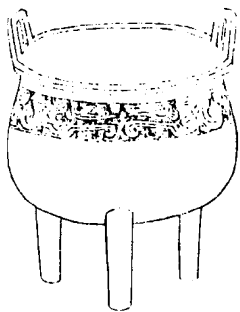

世廟景

作寶鼎

右高四寸五分深三寸耳高一寸一分濶一寸二分口徑四寸九分腹圍一尺七寸六分重五十四兩

周瞿鼎一

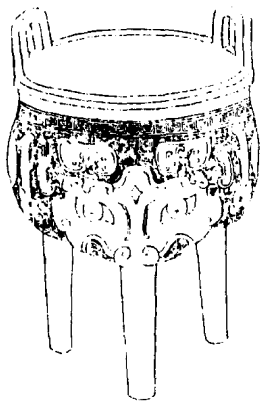



甲父父

右高五寸四分深三寸耳高一寸二分濶一寸五分口徑五寸五分腹圍一尺六寸九分重六十兩博古圖瞿父鼎亦作兩目形舊說以為不可考案竹書紀年般武乙名瞿漢書儒林傳周有魯商瞿子木受易于孔子注以商瞿為姓則瞿之為姓為名古人亦曾有之矣

周鼎二

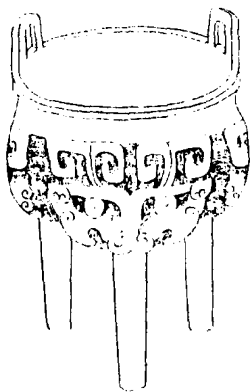



卯父父琴

右高六寸深三寸耳高一寸三分濶一寸五分
口徑五寸五分腹圍一尺七寸八分重七十兩
說見前

周錄鼎

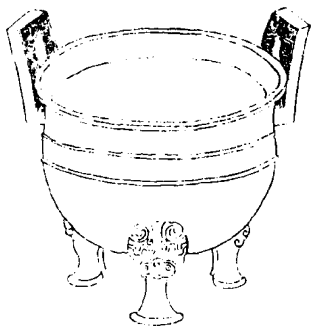



吉
 丁
 吉
 鼎
 之
 用
 之

右高五寸八分深四寸三分耳高二寸五分濶
 一寸九分口徑七寸六分腹圍二尺三寸七分
 重八十四兩

周子孫鼎

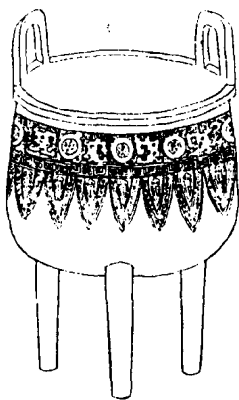



冊子孫

作彝

右高六寸二分深三寸五分耳高一寸六分濶一寸七分口徑六寸三分腹圍一尺八寸五分重六十八兩銘首一字為冊薛尚功曰冊者承君之錫然後享於祖廟故作器書冊以紀君命也

周萬年鼎

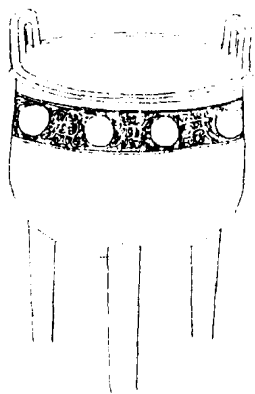



萬年

右高六寸一分深三寸八分耳高一寸五分濶一寸六分口徑五寸五分腹圍一尺八寸六分重六十四兩銘詞善頌即周書所謂唯曰欲至于萬年意也

周養養鼎一

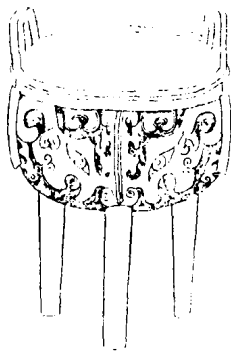

西青黃藍

甲扁長二

鼎

二十四

右高六寸深三寸三分耳高一寸一分濶一寸
三分口徑五寸三分腹圍一尺七寸八分重五
十七兩

周饗餐鼎二

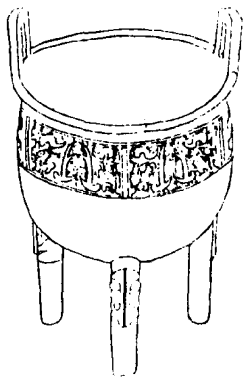

右高五寸一分深三寸耳高一寸三分濶一寸
五分口徑四寸五分腹圍一尺六寸八分重三
十二兩

周饗養鼎三

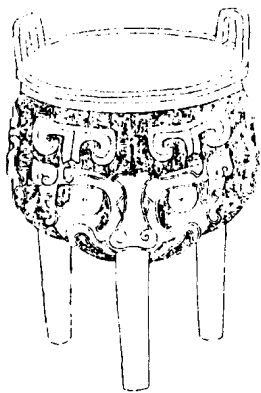

右高五寸六分深二寸七分耳高一寸三分濶
如之口徑五寸五分腹圍一尺七分重七十五
兩

周饗饗鼎四

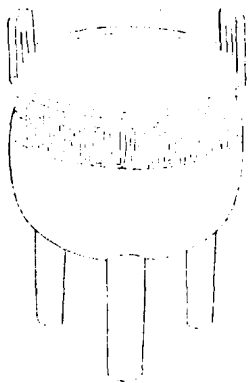

右高五寸五分深三寸五分耳高一寸一分濶
一寸四分口徑五寸七分腹圍一尺七寸二分
重四十六兩

周饗養鼎五

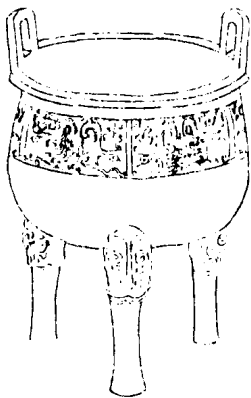

右高五寸八分深三寸四分耳高一寸三分濶
一寸五分口徑四寸九分腹圍一尺七寸四分
重六十六兩

周饗餼鼎六

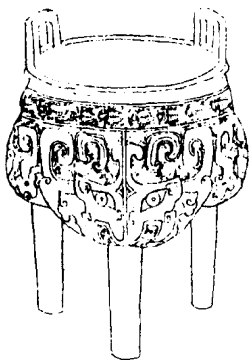

西青賈盞

甲編卷二 鼎

二十九

右高五寸一分深二寸六分耳高一寸二分濶
一寸四分口徑四寸一分腹圍一尺五寸八分
重四十六兩

周 鬲 鬲 鼎 七



右高五寸七分深三寸耳高一寸一分濶一寸三分口徑五寸二分腹圍一尺六寸七分重五十六兩

周饗饗鼎八

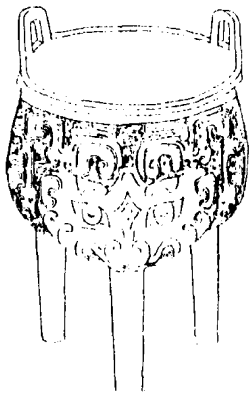

右高五寸四分深三寸一分耳高一寸一分潤
一寸三分口徑五寸三分腹圍一尺六寸九分
重六十兩

周饗饗鼎九

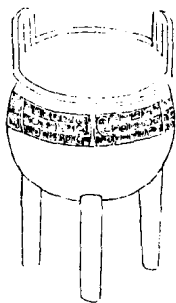

西青賣監

甲扁卷二

鼎

三十二

右高五寸八分深三寸二分耳高八分濶一寸
口徑四寸九分腹圍一尺六寸重四十二兩

周饗饗鼎十

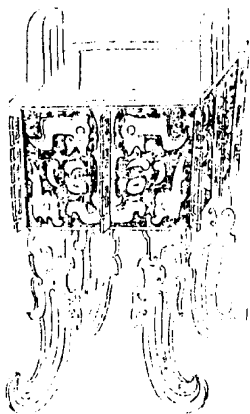

右高七寸九分深三寸六分耳高一寸四分濶
一寸五分口縱四寸四分橫五寸四分腹縱三
寸四分橫四寸五分重一百十二兩

周乳鼎

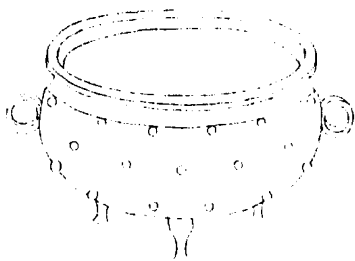

西清續鑑

甲編卷工

鼎

三十四

右高三寸六分深二寸七分兩耳在旁口徑六寸五分腹圍二尺五分重三十二兩

周百乳鼎

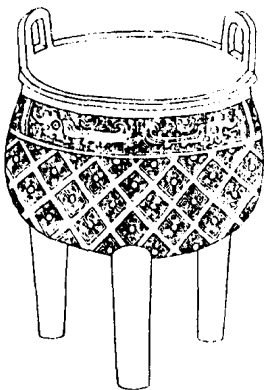

右高六寸六分深四寸耳高一寸三分濶一寸五分口徑六寸四分腹圍二尺五分重七十六兩

周夔鳳鼎一

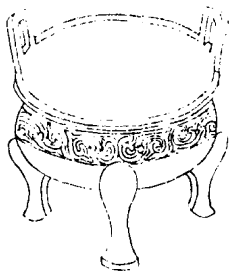

右高三寸深一寸九分耳高一寸濶如之口徑
四寸四分腹圍一尺三寸五分重三十二兩

周夔鳳鼎二

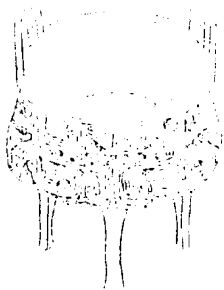

右高四寸一分深二寸六分耳高一寸濶一寸
二分口徑五寸三分腹圍一尺六寸七分重四
十八兩

周夔鳳鼎三

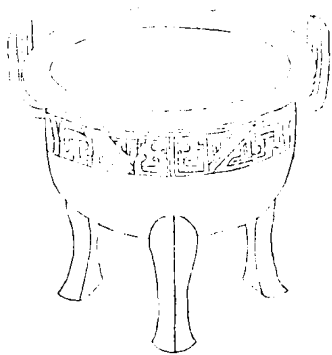

右高六寸二分深三寸六分耳高二寸濶一寸
六分口徑八寸六分腹圍二尺三寸九分重一
百十六兩

周夔鳳鼎四

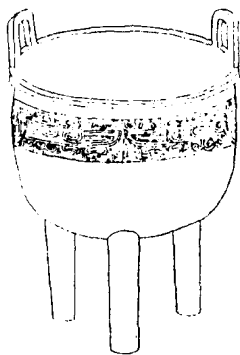

彝

彝

右高五寸一分深三寸耳高一寸一分濶一寸二分口徑四寸六分腹圍一尺四寸四分重二十八兩按說文彝宗廟常器也鼎銘蓋取意于此

周蟠夔鼎一

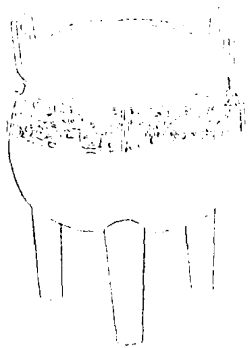

右高五寸深三寸三分耳高一寸濶一寸一分
口徑四寸六分腹圍一尺五寸二分重四十八
兩

周蟠夔鼎二

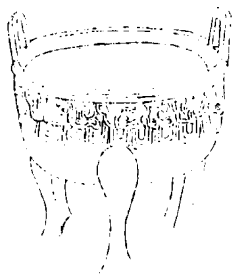

右高二寸九分深一寸六分耳高七分濶六分
口徑三寸八分腹圍一尺九分重二十八兩

周 螭 夔 鼎 三

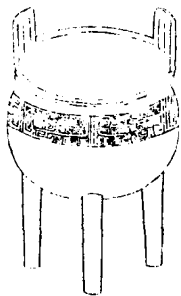

右高五寸二分深三寸耳高一寸二分濶一寸
三分口徑五寸一分腹圍一尺六寸九分重四
十兩

周蟠夔鼎四

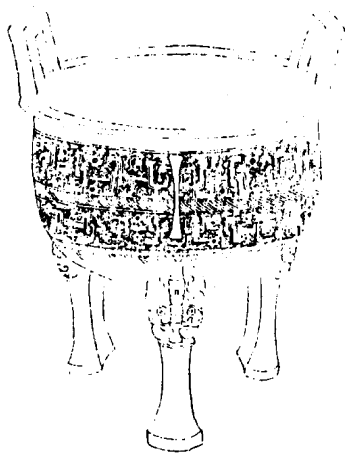

右高一尺八分深六寸六分耳高二寸六分濶
三寸口徑一尺三寸二分腹圍四尺重三百六
十兩

周蟠夔鼎五

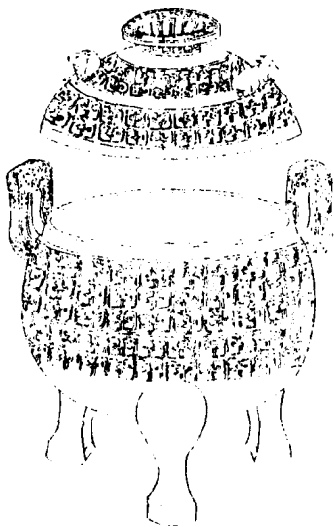

右通蓋高一尺一寸二分深六寸耳高三寸二分濶二寸七分口徑九寸五分腹圍三尺三寸七分重三百三十二兩

周蟠夔鼎六

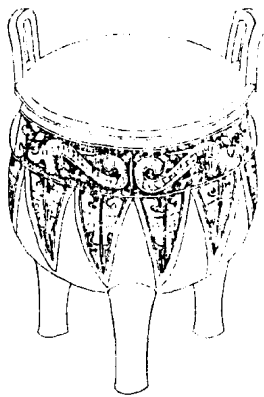

右高八寸五分深五寸九分耳高一寸八分濶
二寸一分口徑八寸九分腹圍二尺八寸五分
重一百五十四兩

周蟠夔鼎七

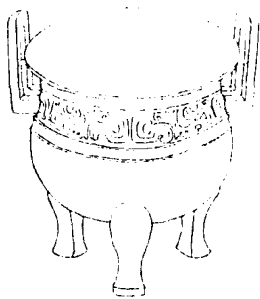

右高七寸四分深五寸三分耳高二寸六分濶
一寸八分口徑九寸四分腹圍二尺七寸重一
百七十兩

周蟠夔鼎八

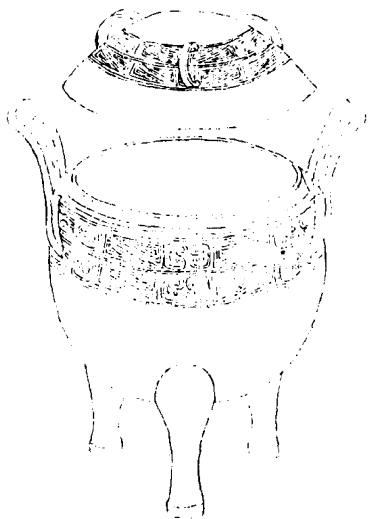

西青賈監

尸編卷二

鼎

四十七

右通蓋高九寸三分深六寸耳高二寸一分濶
二寸口徑六寸一分腹圍二尺四寸三分重一
百三十八兩

周蟠夔鼎九

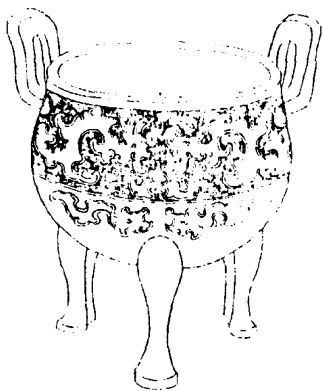

右高六寸八分深四寸八分耳高二寸四分濶
二寸口徑七寸三分腹闊二尺六寸二分重八
十八兩缺蓋

周蟠夔鼎十

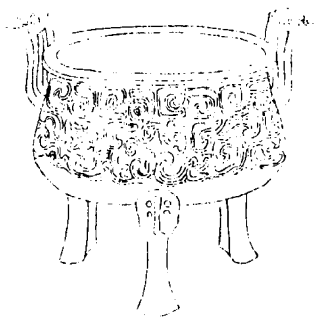

右高六寸深三寸八分耳高二寸四分濶一寸
九分口徑六寸二分腹圍二尺二寸四分重一
百二十八兩

周蟠夔鼎十一

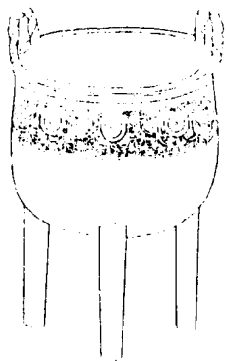

右高五寸三分深三寸三分耳高一寸三分濶
一寸四分口徑四寸八分腹圍一尺六寸三分
重四十八兩